



**PRÉFET
DE L'AUBE**

*Liberté
Égalité
Fraternité*

RECUEIL DES ACTES
ADMINISTRATIFS SPÉCIAL
(NOMINATIFS)
N°031 DU 04/03/2024

PUBLIÉ LE 4 MARS 2024

Sommaire

Direction départementale des territoires / Service agriculture et espace rural / bureau foncier et appui aux exploitants

- DDT-SAER 2024060-0001- Arrêté du 29 février 2024 portant autorisation au titre de l'article L.333-3 du code rural et de la pêche maritime de prise de contrôle de la société SCEA DES CHARRIERES. (1 page) Page 3
- DDT-SAER 2024060-0002 - Arrêté du 29 février 2024 portant autorisation au titre de l'article L.333-3 du code rural et de la pêche maritime de prise de contrôle de la société EARL HURNI LAMOUREUX. (1 page) Page 5
- DDT-SAER 2024060-0003 - Arrêté du 29 février 2024 portant autorisation au titre de l'article L.333-3 du code rural et de la pêche maritime de prise de contrôle de la société SCEA MARTINET JACQUES. (1 page) Page 7
- DDT-SAER 2024060-0004 - Arrêté du 29 février 2024 portant autorisation au titre de l'article L.333-3 du code rural et de la pêche maritime de prise de contrôle de la société EARL RUEILLE. (1 page) Page 9

Direction départementale des territoires / Service aménagement mobilité énergie / Bureau planification territoriale

- DDT-SAME-2024-064-001 - Arrêté du 4 mars 2024 fixant la composition de la commission départementale de la préservation des espaces naturels, agricoles et forestiers (CDPENAF) de l'Aube. (2 pages) Page 11
- DDT-SAME-2024-59-001 - Arrêté du 28 février 2024 portant création d'une zone d'aménagement différé sur la commune de MERGEY. (41 pages) Page 14

Direction départementale des territoires / Service eau biodiversité / Pôle ressource en eau et milieux aquatiques

- DDT-SEB/PREMA-2024060-0001 - Arrêté du 29 février 2024 portant agrément de la société OBS Plomberie pour la réalisation des vidanges des installations d'assainissement non collectif. (4 pages) Page 56

Préfecture de l'Aube / Direction de la citoyenneté, de la légalité et des collectivités locales / Bureau des élections et des missions de proximité

- BEMP2024061-0001 - Arrêté du 1er mars 2024 portant convocation des électeurs les dimanches 14 et 21 avril 2024 pour les élections municipales partielles complémentaires de Pouy-sur-Vannes. (4 pages) Page 61

Direction départementale des territoires

DDT-SAER 2024060-0001- Arrêté du 29 février
2024 portant autorisation au titre de l'article
L.333-3 du code rural et de la pêche maritime de
prise de contrôle de la société SCEA DES
CHARRIERES.

Arrêté préfectoral n° DDT-SAER 2024060-0001
**portant autorisation au titre de l'article L. 333-3 du code rural et de la pêche maritime de prise de
contrôle de la société SCEA DES CHARRIERES**

La préfète du département de l'Aube

Chevalier de l'Ordre National du Mérite

Vu le code rural et de la pêche maritime, notamment ses articles L. 333-1 et suivants et R. 333-1 et suivants ;

Vu le décret du 30/03/2022 portant nomination de Cécile DINDAR en qualité de préfète de l'Aube ;

Vu l'arrêté préfectoral n° PCICP2022117-0022 du 27 avril 2022 portant délégation de signature en matière d'administration générale à M. Jean-François HOU, directeur départemental des territoires ;

Vu l'arrêté préfectoral n° DDT-DIR-2023-356-001 du 22 décembre 2023 portant subdélégation de signature à M. Laurent BOULLANGER, chef du service agriculture et espace rural, ou en cas d'absence ou d'empêchement, à Mme Sylvette GUBLIN, adjointe au chef de service ;

Vu l'arrêté préfectoral modificatif n° 2023/264 du 19/06/2023 fixant le seuil d'agrandissement significatif ;

Vu la demande d'autorisation au titre de l'article L. 333-3 du code rural et de la pêche maritime présentée par la société SCEA DES CHARRIERES (SIREN 327267514) du 20/01/2024 ;

Vu l'avis favorable de la société d'aménagement foncier et d'établissement rural de l'Aube du 09/02/2024 .

Considérant que l'opération consiste en une acquisition complémentaire de parts par un bénéficiaire contrôlant déjà la société cible ;

Considérant que l'opération n'aboutit à aucun agrandissement du bénéficiaire ;

Considérant que l'opération fait suite à une précédente opération déclarée sous le numéro OS 10 23 0038 01 et ayant obtenu un avis favorable de la SAFER en date du 27/06/2023 ;

ARRÊTE

Article 1^{er} : L'autorisation n° OS 10 24 0221 01 au titre de l'article L. 333-3 du code rural et de la pêche maritime est accordée à Mr Antoine MENUEL.

Article 2 : Le présent arrêté sera publié au recueil des actes administratifs de la préfecture.

Article 3 : Le Secrétaire général de la préfecture et le directeur départemental des territoires, sont chargés, chacun en ce qui le concerne, de l'exécution du présent arrêté.

Troyes, le **29 FEV. 2024**

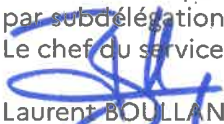
Pour la préfète, par délégation,
le directeur départemental des territoires,
par subdélégation
Le chef du service agriculture et espace rural,

Laurent BOULLANGER

Direction départementale des territoires

DDT-SAER 2024060-0002 - Arrêté du 29 février
2024 portant autorisation au titre de l'article
L.333-3 du code rural et de la pêche maritime de
prise de contrôle de la société EARL HURNI
LAMOUREUX.

Arrêté préfectoral n° DDT-SAER 2024 060-0002
**portant autorisation au titre de l'article L. 333-3 du code rural et de la pêche maritime de prise de
contrôle de la société EARL HURNI LAMOUREUX**

La préfète du département de l'Aube

Chevalier de l'Ordre National du Mérite

Vu le code rural et de la pêche maritime, notamment ses articles L. 333-1 et suivants et R. 333-1 et suivants ;

Vu le décret du 30/03/2022 portant nomination de Cécile DINDAR en qualité de préfète de l'Aube ;

Vu l'arrêté préfectoral n° PCICP2022117-0022 du 27 avril 2022 portant délégation de signature en matière d'administration générale à M. Jean-François HOU, directeur départemental des territoires ;

Vu l'arrêté préfectoral n° DDT-DIR-2023-356-001 du 22 décembre 2023 portant subdélégation de signature à M. Laurent BOULLANGER, chef du service agriculture et espace rural, ou en cas d'absence ou d'empêchement, à Mme Sylvette GUBLIN, adjointe au chef de service ;

Vu l'arrêté préfectoral modificatif n° 2023/264 du 19/06/2023 fixant le seuil d'agrandissement significatif ;

Vu la demande d'autorisation au titre de l'article L. 333-3 du code rural et de la pêche maritime présentée par la société EARL HURNI LAMOUREUX (SIREN 343615936) du 22/12/2023 ;

Vu l'avis favorable de la société d'aménagement foncier et d'établissement rural de l'Aube du 09/02/2024 .

Considérant que l'opération consiste en une réduction de capital et non en une cession de parts ;

Considérant que l'opération a pour finalité de transférer le contrôle de la société au fils des précédents dirigeants ;

Considérant que l'opération n'aboutit à aucun agrandissement du bénéficiaire ;

ARRÊTE

Article 1^{er} : L'autorisation n° OS 10 23 0212 01 au titre de l'article L. 333-3 du code rural et de la pêche maritime est accordée à Mr Simon LAMOUREUX.

Article 2 : Le présent arrêté sera publié au recueil des actes administratifs de la préfecture.

Article 3 : Le Secrétaire général de la préfecture et le directeur départemental des territoires, sont chargés, chacun en ce qui le concerne, de l'exécution du présent arrêté.

Troyes, le **29 FEV. 2024**

Pour la préfète, par délégation,
le directeur départemental des territoires,
par subdélégation
Le chef du service agriculture et espace rural,

Laurent BOULLANGER

Direction départementale des territoires

DDT-SAER 2024060-0003 - Arrêté du 29 février
2024 portant autorisation au titre de l'article
L.333-3 du code rural et de la pêche maritime de
prise de contrôle de la société SCEA MARTINET
JACQUES.

Arrêté préfectoral n° DDT-SAER 2024060-0003
**portant autorisation au titre de l'article L. 333-3 du code rural et de la pêche maritime de prise de
contrôle de la société SCEA MARTINET JACQUES**

La préfète du département de l'Aube

Chevalier de l'Ordre National du Mérite

Vu le code rural et de la pêche maritime, notamment ses articles L. 333-1 et suivants et R. 333-1 et suivants ;

Vu le décret du 30/03/2022 portant nomination de Cécile DINDAR en qualité de préfète de l'Aube ;

Vu l'arrêté préfectoral n° PCICP2022117-0022 du 27 avril 2022 portant délégation de signature en matière d'administration générale à M. Jean-François HOU, directeur départemental des territoires ;

Vu l'arrêté préfectoral n° DDT-DIR-2023-356-001 du 22 décembre 2023 portant subdélégation de signature à M. Laurent BOULLANGER, chef du service agriculture et espace rural, ou en cas d'absence ou d'empêchement, à Mme Sylvette GUBLIN, adjointe au chef de service ;

Vu l'arrêté préfectoral modificatif n° 2023/264 du 19/06/2023 fixant le seuil d'agrandissement significatif ;

Vu la demande d'autorisation au titre de l'article L. 333-3 du code rural et de la pêche maritime présentée par la société SCEA MARTINET JACQUES (SIREN 400973657) du 14/12/2023 ;

Vu l'avis favorable de la société d'aménagement foncier et d'établissement rural de l'Aube du 09/02/2024 .

Considérant qu'à l'issue de l'opération, les bénéficiaires contrôleront une superficie inférieure au seuil d'agrandissement excessif fixé par le SDREA Grand Est ;

Considérant que la stratégie des bénéficiaires consiste à développer la culture légumière potentiellement génératrice de valeur ajoutée pour le territoire ;

Considérant que les bénéficiaires déclarent vouloir conserver la certification AB pour toutes les surfaces bénéficiant au moment de la reprise de ladite certification ;

ARRÊTE

Article 1^{er} : L'autorisation n° OS 10 23 0185 01 au titre de l'article L. 333-3 du code rural et de la pêche maritime est accordée à Mr Jean-Baptiste FOURNET et à Mr Samuel HAZOUARD.

Article 2 : Le présent arrêté sera publié au recueil des actes administratifs de la préfecture.

Article 3 : Le Secrétaire général de la préfecture et le directeur départemental des territoires, sont chargés, chacun en ce qui le concerne, de l'exécution du présent arrêté.

Troyes, le **29 FEV. 2024**

Pour la préfète, par délégation,
le directeur départemental des territoires,
par subdélégation
Le chef du service agriculture et espace rural,

Laurent BOULLANGER

Direction départementale des territoires

DDT-SAER 2024060-0004 - Arrêté du 29 février 2024 portant autorisation au titre de l'article L.333-3 du code rural et de la pêche maritime de prise de contrôle de la société EARL RUELLE.

Arrêté préfectoral n° DDT-SAER 2024060-0004
portant autorisation au titre de l'article L. 333-3 du code rural et de la pêche maritime de prise de
contrôle de la société EARL RUELLE

La préfète du département de l'Aube

Chevalier de l'Ordre National du Mérite

Vu le code rural et de la pêche maritime, notamment ses articles L. 333-1 et suivants et R. 333-1 et suivants ;

Vu le décret du 30/03/2022 portant nomination de Cécile DINDAR en qualité de préfète de l'Aube ;

Vu l'arrêté préfectoral n° PCICP2022117-0022 du 27 avril 2022 portant délégation de signature en matière d'administration générale à M. Jean-François HOU, directeur départemental des territoires ;

Vu l'arrêté préfectoral n° DDT-DIR-2023-356-001 du 22 décembre 2023 portant subdélégation de signature à M. Laurent BOULLANGER, chef du service agriculture et espace rural, ou en cas d'absence ou d'empêchement, à Mme Sylvette GUBLIN, adjointe au chef de service ;

Vu l'arrêté préfectoral modificatif n° 2023/264 du 19/06/2023 fixant le seuil d'agrandissement significatif ;

Vu la demande d'autorisation au titre de l'article L. 333-3 du code rural et de la pêche maritime présentée par la société EARL RUELLE (SIREN 403164650) du 18/12/2023 ;

Vu l'avis favorable de la société d'aménagement foncier et d'établissement rural de l'Aube du 09/02/2024 .

Considérant le nombre d'UTA travaillant sur les exploitations de Mrs Kevin et Thomas AMPE ;

Considérant qu'à l'issue de l'opération, Mrs Kevin et Thomas AMPE contrôleront une superficie inférieure au seuil d'agrandissement excessif fixé par le SDREA Grand Est ;

Considérant qu'il n'a pu être identifié d'autre projet d'installation à court terme sur le secteur ;

ARRÊTE

Article 1^{er} : L'autorisation n° OS 10 23 0196 01 au titre de l'article L. 333-3 du code rural et de la pêche maritime est accordée à Mr Kevin AMPE et à Mr Thomas AMPE.

Article 2 : Le présent arrêté sera publié au recueil des actes administratifs de la préfecture.

Article 3 : Le Secrétaire général de la préfecture et le directeur départemental des territoires, sont chargés, chacun en ce qui le concerne, de l'exécution du présent arrêté.

Troyes, le **29 FEV. 2024**

Pour la préfète, par délégation,
le directeur départemental des territoires,
par subdélégation
Le chef du service agriculture et espace rural,

Laurent BOULLANGER

Direction départementale des territoires

DDT-SAME-2024-064-001 - Arrêté du 4 mars 2024
fixant la composition de la commission
départementale de la préservation des espaces
naturels, agricoles et forestiers (CDPENAF) de
l'Aube.

Arrêté n°DDT-SAME-2024- 064 - 001

fixant la composition de la commission départementale
de la préservation des espaces naturels, agricoles et forestiers

La préfète de l'Aube

Chevalier de l'Ordre National du Mérite

VU le code rural et de la pêche maritime, notamment ses articles L. 112-1-1 et D. 112-1-11,

VU le code des relations entre le public et l'administration, notamment ses articles R. 133-1 à R. 133-15,

VU la loi n°2014-1170 du 13 octobre 2014 d'avenir pour l'agriculture, l'alimentation et la forêt,

VU le décret n°2015-644 du 9 juin 2015 relatif aux commissions départementales et interdépartementales de la préservation des espaces naturels, agricoles et forestiers en métropole,

VU l'arrêté préfectoral n° DDT-SCP-2015-02 du 07 septembre 2015, instituant la commission départementale de la préservation des espaces naturels, agricoles et forestiers,

VU le décès de M. Gilles GERARD, membre titulaire représentant le centre permanent d'initiatives pour l'environnement, portant sur la composition de la commission départementale de la préservation des espaces naturels, agricoles et forestiers,

VU la délibération de l'association « Soulaines Tourisme Environnement » labellisée « centre permanent d'initiatives pour l'environnement » du 17 janvier 2024 désignant Mme Marie-Françoise MORENVILLEZ comme membre titulaire,

SUR proposition du directeur départemental des territoires,

ARRÊTE

Article premier : La commission départementale de la préservation des espaces naturels, agricoles et forestiers de l'Aube, présidée par la préfète ou son représentant, est composée comme suit :

- 1° Le président du conseil départemental, ou son représentant,
- 2° M. Denis MAILIER, maire d'Avant-les-Ramerupt, ou son suppléant M. Dany ROBIN, maire de Saint-Nabord-sur-Aube,
- 3° M. Christian DENORMANDIE, maire de Piney, ou son suppléant M. William HANDEL, maire de Vailly,
- 4° M. Gilles JACQUARD, membre du bureau du syndicat DEPART, ou son suppléant M. Jean-Pierre ABEL, président du syndicat DEPART,
- 5° Le président de l'association départementale des communes forestières, ou son représentant,
- 6° Le directeur de la direction départementale des territoires, ou son représentant,
- 7° Le président de la chambre départementale d'agriculture de l'Aube, ou son représentant,
- 8° Le président de la fédération départementale des syndicats d'exploitants agricoles de l'Aube, ou son représentant,
- 9° Le président de la fédération indépendante de défense et de développement agricole, ou son représentant,
- 10° Le président des Jeunes Agriculteurs de l'Aube, ou son représentant,
- 11° Le porte-parole de la Confédération Paysanne de l'Aube, ou son représentant,
- 12° M. Denis MONGIN, représentant des ONVAR « Terre de Liens Champagne-Ardenne », ou son suppléant M. Dominique DEHARBE de la même association,
- 13° M. Denis DEBROUWER représentant du syndicat de la propriété privée rurale de l'Aube, ou son suppléant M. Gérard DE VILLEMEREUIL du même syndicat,
- 14° Le président du syndicat départemental des propriétaires forestiers, ou son représentant,
- 15° Le président de la fédération départementale des chasseurs, ou son représentant,
- 16° Le président de la chambre départementale des notaires, ou son représentant,
- 17° M. Bruno TOULOUSE, représentant de la fédération de l'Aube pour la pêche et la protection des milieux aquatiques, ou son suppléant M. Benoit BREVOT,
- 18° Mme Marie-Françoise MORENVILLEZ, représentant le centre permanent d'initiatives pour l'environnement, ou son suppléant M. Christian COLLINET,
- 19° Le cas échéant (lorsqu'un projet ou un document d'aménagement ou d'urbanisme a pour conséquence une réduction de surfaces affectées à des productions bénéficiant d'un signe d'identification de la qualité et de l'origine) : le directeur de l'Institut national de l'origine et de la qualité (INAO), ou son représentant,
- 20° Un représentant de la société d'aménagement foncier et d'établissement rural compétente avec voix consultative.
- 21° Le directeur de l'agence locale de l'Office national des forêts siège avec voix consultative, ou son représentant, lorsque la commission traite de questions relatives aux espaces forestiers.

Article 2 : Le mandat des membres de la commission mentionnés aux 2°, 3°, 4°, 9°, 10°, 11°, 12°, 13°, 17° et 18° court jusqu'au 13 octobre 2026.

Article 3 : L'arrêté préfectoral n° DDT-SAME-2022132-001 du 12 mai 2022 fixant la composition de la commission départementale de la préservation des espaces naturels, agricoles et forestiers, est abrogé.

Article 4 : Conformément à l'article R.421-1 du code de justice administrative, le présent arrêté pourra faire l'objet d'un recours contentieux devant le tribunal administratif de CHÂLONS-EN-CHAMPAGNE dans un délai de deux mois à compter de sa date de notification au pétitionnaire ou de publication. Il peut être saisi via l'application Télérecours citoyens accessible par le site www.telerecours.fr.

Article 5 : Le directeur départemental des territoires est chargé de l'exécution du présent arrêté qui sera publié au recueil des actes administratifs des services de l'État dans le département de l'Aube et notifié à chacun des membres de la commission.

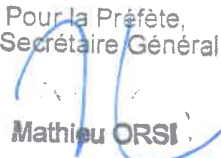
Troyes, le 4 Mars 2024
Pour la Préfète,
le Secrétaire Général

Mathieu ORSI

Direction départementale des territoires

DDT-SAME-2024-59-001 - Arrêté du 28 février
2024 portant création d'une zone
d'aménagement différé sur la commune de
MERGEY.



**PRÉFET
DE L'AUBE**

*Liberté
Égalité
Fraternité*

**Direction départementale
des territoires de l'Aube**

Arrêté n°DDT-SAME-2024-59-001
portant création d'une Zone d'Aménagement Différé
sur la commune de MERGEY

La Préfète de l'Aube

Chevalier de l'Ordre du National du Mérite

Vu le code de l'urbanisme et notamment les articles L210-1, L212-1 à L212-5, L213-1 à L213-18, R212-1 à R212-6, R213-1 à R213-30,

Vu la loi du 3 juin 2010 relative au Grand Paris qui a modifié la durée de validité d'une zone d'aménagement différé en la ramenant à 6 ans renouvelable,

Vu la caducité de la précédente ZAD de la commune de MERGEY créée par l'arrêté préfectoral n°DDTCA2016186-004 du 04 juillet 2016,

Vu la délibération du conseil municipal de la commune de MERGEY en date du 15 novembre 2023, relative à la création d'une ZAD sur son territoire,

Considérant que l'intérêt d'une ZAD est de maîtriser le foncier, de constituer des réserves foncières afin de créer un développement harmonieux à l'intérieur de la commune et en liaison avec les autres communes de la vallée de la Seine,

Considérant que ces réserves foncières permettront d'accueillir des projets touristiques, environnementaux et économiques, en complément des projets réalisés avec le Canal de la Haute-Seine et les vélos-voies,

Considérant que cette motivation est conforme à l'article L 210-1 du code de l'urbanisme et est légalement fondée par l'article L 300-1 du code de l'urbanisme par la mise en œuvre du développement des loisirs, du tourisme et la mise en valeur du patrimoine bâti et non bâti, de la commune de MERGEY ,

Sur proposition du directeur départemental des territoires de l'Aube,

ARRÊTE

Article premier : La Zone d'Aménagement Différé est créée sur la partie de territoire de la commune de MERGEY, délimitée comme indiqué sur le plan annexé au présent arrêté, selon la liste des parcelles adressée par la commune.

Article 2 : La zone d'aménagement différé a une superficie de 189,08 hectares.

Article 3 : La commune de MERGEY est désignée comme bénéficiaire du droit de préemption dans la zone ainsi délimitée.

Article 4 : La durée d'exercice de ce droit de préemption est de 6 ans renouvelable à compter de la publication du présent arrêté au recueil des Actes Administratifs.

Article 5 : Copies du présent arrêté et du plan annexé seront déposés en mairie de MERGEY .

Avis de ce dépôt sera affiché à la mairie de MERGEY pendant un mois.

Une publication sera faite au recueil des actes administratifs de la préfecture de l'Aube, une mention sera insérée en caractères apparents dans deux journaux diffusés dans le département.

Une copie de la décision sera en outre adressée au Conseil Supérieur du Notariat, à la Chambre Départementale des Notaires, au barreau constitué près le Tribunal judiciaire de Troyes et au greffe du même tribunal.

Article 6 : La présente décision peut faire l'objet d'un recours contentieux devant le tribunal administratif de Chalons-en-Champagne, situé 25 rue du Lycée, 51036 Châlons-en-Champagne, dans un délai de deux mois à compter de l'exécution de l'ensemble des mesures de publicité mentionnées à l'article 5.

Article 7 : Le secrétaire général de la préfecture de l'Aube, le directeur départemental des territoires de l'Aube, le maire de la commune de MERGEY sont chargés, chacun en ce qui le concerne, de l'exécution du présent arrêté, qui sera publié au recueil des actes administratifs de la préfecture de l'Aube.

Troyes, le 28 février 2024

Pour la Préfète,
le Secrétaire Général

Mathieu ORSI

copie à :
- Mairie de MERGEY

République Française

Département de l'Aube

DELIBERATION
CONSEIL MUNICIPAL
Commune de Mergery

SEANCE DU 15 NOVEMBRE 2023

Nombre de Membres		
Membres en exercice	Présents	Votants
15	9	9 + 5 pouvoirs

Date de convocation
8 novembre 2023

L'an deux mille vingt-trois, le quinze novembre à dix-huit heures trente, le Conseil municipal, régulièrement convoqué, s'est réuni au nombre prescrit par la loi, en Conseil municipal, qui a eu lieu Mairie salle de réunions, sous la présidence de **Marie-Luce BURRI**, maire.

Présents : Ludovic SCHMIDT, Marie-Luce BURRI, Hervé ERMINI, Philippe PACKO, Ludovic BERGERON, Philippe VANDELDELDE, David MAGERAND, Xavier ADNOT, Sylvie ZAMBEAUX-HUBERT.

Absents : Marie-Béatrice VARLET.

Représentés : Damien BAGUET à Sylvie ZAMBEAUX-HUBERT, Arthur BERSONNET à Ludovic BERGERON, Jacques CARTON à Marie-Luce BURRI, Renaud LAGOGUEY à Ludovic SCHMIDT, Laurence RAOULT à Hervé ERMINI.

Monsieur Philippe PACKO a été nommé secrétaire de séance.

Objet : ZAD demande de création et abrogation de la délibération de renouvellement

N° de délibération : 2023_35

Conseillers présents	Suffrages exprimés avec pouvoir	Pour	Contre	Abstention	Non participant
9	5	14	0	0	0

Madame le Maire rappelle que par délibération du Conseil Municipal n° 2016-007 en date du 03 mars 2016, il a été demandé à Monsieur le Préfet de l'Aube d'instituer une Zone d'Aménagement Différé pour une durée de 6 ans en vue de constituer des réserves foncières.

La délibération n° 2023-04 transmise en Préfecture le 11 avril 2023 portant sur la demande de renouvellement de la ZAD n'a plus lieu d'être et il convient d'abroger cette délibération. Il convient également de représenter le projet de création de la ZAD au Conseil Municipal.

Vu la délibération du Conseil Municipal de la commune de Mergery en date du 1^{er} septembre 2006 demandant la création d'une Zone d'Aménagement Différé (ZAD) ;

Vu l'arrêté préfectoral n°07-0672 du 27 février 2007 portant création d'une Zone d'Aménagement Différé sur le territoire de la commune pour une durée de 14 ans ;

Vu la loi du 03 juin 2010 relative au Grand Paris modifiant la durée de validité des ZAD de 14 ans à 6 ans ;

Vu l'arrêté n° DDTCA2016186-004 du 04 juillet 2016 créant sur le territoire de Mergery une Zone d'Aménagement Différé, délimitée comme indiqué sur le plan annexé, d'une superficie de 172,92ha. La commune de Mergery étant désignée comme bénéficiaire du droit de préemption pour une durée de 6 ans.

Considérant le souhait du Conseil Municipal de constituer des réserves foncières qui permettront d'accueillir des projets touristiques et économiques en complément des projets réalisés avec le Canal de la Haute Seine et les vélo voies ;

En application de la loi du 03 juin 2010 relative au Grand Paris qui a modifié la durée de 14 ans en la ramenant à 6, renouvelable, la ZAD de Mergery était valable jusqu'au 04 juillet 2022 ;

Copie pour impression
Réception au contrôle de légalité le 24/11/2023 à 19h02
Référence de l'AR : 010-211002233-20231115-2023_35-DE
Publié le 24/11/2023 ; Affiché le 24/11/2023 ; Rendu exécutoire le 24/11/2023

Après en avoir délibéré, le Conseil Municipal à l'unanimité ;

SOLLICITE Madame la Préfète pour la création de la Zone d'Aménagement Différé pour une durée de 6 ans en vue de constituer des réserves foncières permettant à terme des opérations d'aménagements conformes aux objectifs définis à l'article L300.1 du Code de l'Urbanisme (développement des loisirs et du tourisme et mise en valeur du patrimoine bâti et non bâti), sur toutes les parcelles indiquées sur le plan joint.

ABROGE la délibération du Conseil Municipal n° 2023-04 transmise en Préfecture le 11 avril 2023 portant sur la demande de renouvellement de la ZAD.

Fait et délibéré les jour, mois et an susdits.
Pour extrait conforme
Affiché le 23 novembre 2023

Marie-Luce BURRI
2023.11.24 18:56:02 +0100
Ref:20231124_183801_1-1-O
Signature numérique
Le Maire,

Copie pour impression
Réception au contrôle de légalité le 24/11/2023 à 19h02
Référence de l'AR : 010-211002233-20231115-2023_35-DE
Publié le 24/11/2023 ; Affiché le 24/11/2023 ; Rendu exécutoire le 24/11/2023

Section Cadastrale	N° de Plan	Superficie de la parcelles en m ²	Code postal de la parcelle	Commune de la parcelle
A	1137	3,00	10600	MERGEY
A	0365	6,00	10600	MERGEY
A	0451	9,00	10600	MERGEY
A	0997	10,00	10600	MERGEY
A	0996	10,00	10600	MERGEY
A	0948	10,00	10600	MERGEY
A	0378	12,00	10600	MERGEY
A	0497	15,00	10600	MERGEY
A	0242	15,00	10600	MERGEY
A	0191	15,00	10600	MERGEY
A	1095	15,00	10600	MERGEY
A	1062	15,00	10600	MERGEY
A	0103	16,00	10600	MERGEY
A	0368	18,00	10600	MERGEY
A	0196	18,00	10600	MERGEY
A	0458	19,00	10600	MERGEY
A	0457	20,00	10600	MERGEY
A	1133	23,00	10600	MERGEY
A	1148	26,00	10600	MERGEY
A	0452	28,00	10600	MERGEY
A	0419	31,00	10600	MERGEY
A	1084	31,00	10600	MERGEY
A	1083	33,00	10600	MERGEY
A	0879	34,00	10600	MERGEY
A	0880	35,00	10600	MERGEY
A	0456	36,00	10600	MERGEY
A	0195	42,00	10600	MERGEY
A	1001	42,00	10600	MERGEY
A	1000	43,00	10600	MERGEY
A	0847	45,00	10600	MERGEY
A	1067	46,00	10600	MERGEY
A	0462	48,00	10600	MERGEY
A	1076	48,00	10600	MERGEY
A	0197	51,00	10600	MERGEY
A	0614	52,00	10600	MERGEY
A	0302	52,00	10600	MERGEY
A	0211	54,00	10600	MERGEY
A	0210	54,00	10600	MERGEY
A	1149	54,00	10600	MERGEY
A	0213	55,00	10600	MERGEY
A	0212	55,00	10600	MERGEY
A	0117	55,00	10600	MERGEY
A	1085	55,00	10600	MERGEY
A	0372	56,00	10600	MERGEY
A	0369	57,00	10600	MERGEY
A	0584	59,00	10600	MERGEY
A	0770	62,00	10600	MERGEY
A	0562	62,00	10600	MERGEY
A	0472	63,00	10600	MERGEY
A	1140	66,00	10600	MERGEY

A	1071	66,00	10600	MERGEY
A	0305	67,00	10600	MERGEY
A	0940	70,00	10600	MERGEY
A	0383	70,00	10600	MERGEY
A	0345	70,00	10600	MERGEY
A	0237	70,00	10600	MERGEY
A	0918	73,00	10600	MERGEY
A	0233	77,00	10600	MERGEY
A	0917	78,00	10600	MERGEY
A	0884	83,00	10600	MERGEY
A	0885	84,00	10600	MERGEY
A	1160	84,00	10600	MERGEY
A	0375	87,00	10600	MERGEY
A	0955	88,00	10600	MERGEY
A	1088	88,00	10600	MERGEY
A	0956	89,00	10600	MERGEY
A	0111	89,00	10600	MERGEY
A	0341	90,00	10600	MERGEY
A	0611	91,00	10600	MERGEY
A	0306	91,00	10600	MERGEY
A	1019	91,00	10600	MERGEY
A	1016	93,00	10600	MERGEY
A	0895	97,00	10600	MERGEY
A	0894	98,00	10600	MERGEY
A	0859	98,00	10600	MERGEY
A	1069	98,00	10600	MERGEY
A	0858	99,00	10600	MERGEY
A	0839	99,00	10600	MERGEY
A	0771	99,00	10600	MERGEY
A	0340	100,00	10600	MERGEY
A	0114	100,00	10600	MERGEY
A	1089	100,00	10600	MERGEY
A	0104	101,00	10600	MERGEY
A	1320	101,00	10600	MERGEY
A	1132	101,00	10600	MERGEY
A	0616	102,00	10600	MERGEY
A	0382	105,00	10600	MERGEY
A	0207	105,00	10600	MERGEY
A	0208	106,00	10600	MERGEY
A	0767	107,00	10600	MERGEY
A	0574	107,00	10600	MERGEY
A	0587	108,00	10600	MERGEY
A	0586	108,00	10600	MERGEY
A	0575	108,00	10600	MERGEY
A	1317	108,00	10600	MERGEY
A	1126	108,00	10600	MERGEY
A	0620	109,00	10600	MERGEY
A	0059	109,00	10600	MERGEY
A	0440	110,00	10600	MERGEY
A	0145	110,00	10600	MERGEY
A	0061	110,00	10600	MERGEY
A	1005	110,00	10600	MERGEY
A	0966	111,00	10600	MERGEY

A	0965	111,00	10600	MERGEY
A	1092	112,00	10600	MERGEY
A	0872	114,00	10600	MERGEY
A	0529	116,00	10600	MERGEY
A	0461	117,00	10600	MERGEY
A	0840	120,00	10600	MERGEY
A	0819	120,00	10600	MERGEY
A	0613	120,00	10600	MERGEY
A	0124	120,00	10600	MERGEY
A	0926	121,00	10600	MERGEY
A	0873	121,00	10600	MERGEY
A	0185	121,00	10600	MERGEY
A	0198	122,00	10600	MERGEY
A	1335	123,00	10600	MERGEY
A	0062	124,00	10600	MERGEY
A	0060	124,00	10600	MERGEY
A	1097	125,00	10600	MERGEY
A	0851	126,00	10600	MERGEY
A	0530	127,00	10600	MERGEY
A	0309	129,00	10600	MERGEY
A	1334	129,00	10600	MERGEY
A	0848	130,00	10600	MERGEY
A	0521	131,00	10600	MERGEY
A	0782	132,00	10600	MERGEY
A	0763	132,00	10600	MERGEY
A	0762	132,00	10600	MERGEY
A	0371	136,00	10600	MERGEY
A	1070	138,00	10600	MERGEY
A	1204	139,00	10600	MERGEY
A	0398	141,00	10600	MERGEY
A	0719	142,00	10600	MERGEY
A	0718	142,00	10600	MERGEY
A	0399	144,00	10600	MERGEY
A	0654	146,00	10600	MERGEY
A	0653	146,00	10600	MERGEY
A	0479	146,00	10600	MERGEY
A	0229	146,00	10600	MERGEY
A	0034	147,00	10600	MERGEY
A	1203	148,00	10600	MERGEY
A	0870	149,00	10600	MERGEY
A	0590	151,00	10600	MERGEY
A	0589	151,00	10600	MERGEY
A	0498	151,00	10600	MERGEY
A	0373	153,00	10600	MERGEY
A	1094	153,00	10600	MERGEY
A	0806	155,00	10600	MERGEY
A	0805	156,00	10600	MERGEY
A	0216	159,00	10600	MERGEY
A	0192	159,00	10600	MERGEY
A	0830	160,00	10600	MERGEY
A	0766	162,00	10600	MERGEY
A	0651	162,00	10600	MERGEY
A	0904	163,00	10600	MERGEY

A	0387	164,00	10600	MERGEY
A	0386	164,00	10600	MERGEY
A	0385	164,00	10600	MERGEY
A	0476	167,00	10600	MERGEY
A	0475	167,00	10600	MERGEY
A	1072	167,00	10600	MERGEY
A	0580	170,00	10600	MERGEY
A	0379	170,00	10600	MERGEY
A	1331	170,00	10600	MERGEY
A	1109	170,00	10600	MERGEY
A	1108	170,00	10600	MERGEY
A	0681	171,00	10600	MERGEY
A	1318	171,00	10600	MERGEY
A	0121	172,00	10600	MERGEY
A	1006	172,00	10600	MERGEY
A	0018	173,00	10600	MERGEY
A	1147	175,00	10600	MERGEY
A	0107	176,00	10600	MERGEY
A	0804	178,00	10600	MERGEY
A	0803	178,00	10600	MERGEY
A	0465	178,00	10600	MERGEY
A	0801	180,00	10600	MERGEY
A	0310	180,00	10600	MERGEY
A	1321	180,00	10600	MERGEY
A	0786	182,00	10600	MERGEY
A	0618	182,00	10600	MERGEY
A	0528	182,00	10600	MERGEY
A	0685	188,00	10600	MERGEY
A	0478	188,00	10600	MERGEY
A	0112	188,00	10600	MERGEY
A	1029	189,00	10600	MERGEY
A	0860	190,00	10600	MERGEY
A	0487	190,00	10600	MERGEY
A	1093	190,00	10600	MERGEY
A	0402	191,00	10600	MERGEY
A	0209	191,00	10600	MERGEY
A	0774	193,00	10600	MERGEY
A	1115	193,00	10600	MERGEY
A	0636	194,00	10600	MERGEY
A	0990	195,00	10600	MERGEY
A	0989	195,00	10600	MERGEY
A	0986	196,00	10600	MERGEY
A	0857	196,00	10600	MERGEY
A	0401	196,00	10600	MERGEY
A	1014	196,00	10600	MERGEY
A	0849	197,00	10600	MERGEY
A	0922	198,00	10600	MERGEY
A	0890	199,00	10600	MERGEY
A	1028	199,00	10600	MERGEY
A	0967	200,00	10600	MERGEY
A	0232	200,00	10600	MERGEY
A	0203	200,00	10600	MERGEY
A	1027	200,00	10600	MERGEY

A	1337	202,00	10600	MERGEY
A	0963	204,00	10600	MERGEY
A	0202	205,00	10600	MERGEY
A	0201	205,00	10600	MERGEY
A	1155	205,00	10600	MERGEY
A	1112	205,00	10600	MERGEY
A	0753	206,00	10600	MERGEY
A	0488	206,00	10600	MERGEY
A	0752	207,00	10600	MERGEY
A	0352	207,00	10600	MERGEY
A	0351	207,00	10600	MERGEY
A	0916	208,00	10600	MERGEY
A	0875	208,00	10600	MERGEY
A	0147	208,00	10600	MERGEY
A	1059	208,00	10600	MERGEY
A	0908	209,00	10600	MERGEY
A	1156	209,00	10600	MERGEY
A	0348	210,00	10600	MERGEY
A	1283	212,00	10600	MERGEY
A	1091	213,00	10600	MERGEY
A	0836	214,00	10600	MERGEY
A	0420	214,00	10600	MERGEY
A	0113	214,00	10600	MERGEY
A	1026	214,00	10600	MERGEY
A	0253	215,00	10600	MERGEY
A	0130	215,00	10600	MERGEY
A	1284	215,00	10600	MERGEY
A	0900	216,00	10600	MERGEY
A	0115	217,00	10600	MERGEY
A	0573	219,00	10600	MERGEY
A	0637	220,00	10600	MERGEY
A	0146	220,00	10600	MERGEY
A	1196	222,00	10600	MERGEY
A	1068	224,00	10600	MERGEY
A	0893	225,00	10600	MERGEY
A	0833	226,00	10600	MERGEY
A	0665	226,00	10600	MERGEY
A	0615	226,00	10600	MERGEY
A	0531	226,00	10600	MERGEY
A	1096	226,00	10600	MERGEY
A	1090	227,00	10600	MERGEY
A	1120	229,00	10600	MERGEY
A	0846	230,00	10600	MERGEY
A	0608	230,00	10600	MERGEY
A	0480	230,00	10600	MERGEY
A	0346	230,00	10600	MERGEY
A	0187	230,00	10600	MERGEY
A	1033	230,00	10600	MERGEY
A	0929	231,00	10600	MERGEY
A	0764	231,00	10600	MERGEY
A	0646	231,00	10600	MERGEY
A	1105	231,00	10600	MERGEY
A	0370	234,00	10600	MERGEY

A	0283	235,00	10600	MERGEY
A	0773	236,00	10600	MERGEY
A	0534	236,00	10600	MERGEY
A	1336	236,00	10600	MERGEY
A	0123	237,00	10600	MERGEY
A	1121	237,00	10600	MERGEY
A	0572	238,00	10600	MERGEY
A	0780	240,00	10600	MERGEY
A	0504	240,00	10600	MERGEY
A	1080	241,00	10600	MERGEY
A	1020	241,00	10600	MERGEY
A	1021	242,00	10600	MERGEY
A	0765	244,00	10600	MERGEY
A	0503	246,00	10600	MERGEY
A	0235	247,00	10600	MERGEY
A	1125	247,00	10600	MERGEY
A	0903	248,00	10600	MERGEY
A	0901	248,00	10600	MERGEY
A	0769	250,00	10600	MERGEY
A	0533	252,00	10600	MERGEY
A	0186	252,00	10600	MERGEY
A	0396	253,00	10600	MERGEY
A	0374	253,00	10600	MERGEY
A	0887	254,00	10600	MERGEY
A	0988	255,00	10600	MERGEY
A	0987	255,00	10600	MERGEY
A	0914	255,00	10600	MERGEY
A	0638	256,00	10600	MERGEY
A	0144	256,00	10600	MERGEY
A	0854	258,00	10600	MERGEY
A	0471	258,00	10600	MERGEY
A	0467	258,00	10600	MERGEY
A	0320	260,00	10600	MERGEY
A	0215	260,00	10600	MERGEY
A	1248	260,00	10600	MERGEY
A	1247	260,00	10600	MERGEY
A	1245	260,00	10600	MERGEY
A	0041	262,00	10600	MERGEY
A	1074	262,00	10600	MERGEY
A	0441	263,00	10600	MERGEY
A	0928	264,00	10600	MERGEY
A	0425	264,00	10600	MERGEY
A	0376	265,00	10600	MERGEY
A	0169	267,00	10600	MERGEY
A	0168	267,00	10600	MERGEY
A	0167	267,00	10600	MERGEY
A	1159	268,00	10600	MERGEY
A	0184	270,00	10600	MERGEY
A	1049	270,00	10600	MERGEY
A	0407	271,00	10600	MERGEY
A	0405	271,00	10600	MERGEY
A	0404	271,00	10600	MERGEY
A	0406	272,00	10600	MERGEY

A	0143	272,00	10600	MERGEY
A	0142	272,00	10600	MERGEY
A	0141	272,00	10600	MERGEY
A	0116	272,00	10600	MERGEY
A	0038	272,00	10600	MERGEY
A	1152	272,00	10600	MERGEY
A	0367	273,00	10600	MERGEY
A	0344	273,00	10600	MERGEY
A	0289	273,00	10600	MERGEY
A	0037	273,00	10600	MERGEY
A	1246	274,00	10600	MERGEY
A	0499	276,00	10600	MERGEY
A	1279	277,00	10600	MERGEY
A	0081	279,00	10600	MERGEY
A	0455	281,00	10600	MERGEY
A	0424	281,00	10600	MERGEY
A	1273	282,00	10600	MERGEY
A	0807	284,00	10600	MERGEY
A	0717	284,00	10600	MERGEY
A	0723	286,00	10600	MERGEY
A	1211	286,00	10600	MERGEY
A	1210	287,00	10600	MERGEY
A	0539	288,00	10600	MERGEY
A	0336	288,00	10600	MERGEY
A	0181	289,00	10600	MERGEY
A	0881	291,00	10600	MERGEY
A	0353	292,00	10600	MERGEY
A	0507	293,00	10600	MERGEY
A	0627	294,00	10600	MERGEY
A	1098	294,00	10600	MERGEY
A	1073	294,00	10600	MERGEY
A	0585	295,00	10600	MERGEY
A	0934	298,00	10600	MERGEY
A	0658	298,00	10600	MERGEY
A	0898	299,00	10600	MERGEY
A	0751	299,00	10600	MERGEY
A	1206	299,00	10600	MERGEY
A	0912	300,00	10600	MERGEY
A	0776	300,00	10600	MERGEY
A	0750	300,00	10600	MERGEY
A	0299	300,00	10600	MERGEY
A	1201	300,00	10600	MERGEY
A	1102	300,00	10600	MERGEY
A	1145	301,00	10600	MERGEY
A	0952	302,00	10600	MERGEY
A	0950	302,00	10600	MERGEY
A	0588	302,00	10600	MERGEY
A	0474	302,00	10600	MERGEY
A	0953	303,00	10600	MERGEY
A	0910	305,00	10600	MERGEY
A	0623	305,00	10600	MERGEY
A	1063	305,00	10600	MERGEY
A	0629	307,00	10600	MERGEY

A	0156	308,00	10600	MERGEY
A	1287	308,00	10600	MERGEY
A	0547	309,00	10600	MERGEY
A	1087	310,00	10600	MERGEY
A	0728	312,00	10600	MERGEY
A	0913	313,00	10600	MERGEY
A	0231	313,00	10600	MERGEY
A	0466	315,00	10600	MERGEY
A	0204	315,00	10600	MERGEY
A	1101	316,00	10600	MERGEY
A	0082	318,00	10600	MERGEY
A	1216	318,00	10600	MERGEY
A	1215	318,00	10600	MERGEY
A	1017	320,00	10600	MERGEY
A	0090	321,00	10600	MERGEY
A	1007	324,00	10600	MERGEY
A	0321	326,00	10600	MERGEY
A	0290	326,00	10600	MERGEY
A	0119	326,00	10600	MERGEY
A	0150	329,00	10600	MERGEY
A	0924	330,00	10600	MERGEY
A	0016	330,00	10600	MERGEY
A	0652	332,00	10600	MERGEY
A	0035	332,00	10600	MERGEY
A	0612	336,00	10600	MERGEY
A	1037	336,00	10600	MERGEY
A	1262	337,00	10600	MERGEY
A	1030	338,00	10600	MERGEY
A	0288	339,00	10600	MERGEY
A	1018	340,00	10600	MERGEY
A	0784	341,00	10600	MERGEY
A	0500	341,00	10600	MERGEY
A	1107	341,00	10600	MERGEY
A	0189	342,00	10600	MERGEY
A	0508	343,00	10600	MERGEY
A	0384	343,00	10600	MERGEY
A	1009	343,00	10600	MERGEY
A	0815	345,00	10600	MERGEY
A	0423	345,00	10600	MERGEY
A	0827	346,00	10600	MERGEY
A	0888	348,00	10600	MERGEY
A	0362	349,00	10600	MERGEY
A	1180	353,00	10600	MERGEY
A	1066	353,00	10600	MERGEY
A	0400	354,00	10600	MERGEY
A	0808	356,00	10600	MERGEY
A	0657	358,00	10600	MERGEY
A	1024	359,00	10600	MERGEY
A	0543	360,00	10600	MERGEY
A	0403	360,00	10600	MERGEY
A	0991	361,00	10600	MERGEY
A	0555	361,00	10600	MERGEY
A	0544	362,00	10600	MERGEY

A	0418	363,00	10600	MERGEY
A	0417	363,00	10600	MERGEY
A	0280	363,00	10600	MERGEY
A	0023	363,00	10600	MERGEY
A	0132	364,00	10600	MERGEY
A	0131	364,00	10600	MERGEY
A	1151	368,00	10600	MERGEY
A	0437	369,00	10600	MERGEY
A	0698	371,00	10600	MERGEY
A	0282	371,00	10600	MERGEY
A	0617	372,00	10600	MERGEY
A	0316	372,00	10600	MERGEY
A	0863	373,00	10600	MERGEY
A	1269	375,00	10600	MERGEY
A	0012	377,00	10600	MERGEY
A	0464	378,00	10600	MERGEY
A	0284	379,00	10600	MERGEY
A	0663	380,00	10600	MERGEY
A	0013	381,00	10600	MERGEY
A	0136	384,00	10600	MERGEY
A	0722	386,00	10600	MERGEY
A	1266	386,00	10600	MERGEY
A	1241	388,00	10600	MERGEY
A	1240	388,00	10600	MERGEY
A	1239	388,00	10600	MERGEY
A	1238	388,00	10600	MERGEY
A	1079	389,00	10600	MERGEY
A	0322	394,00	10600	MERGEY
A	0238	394,00	10600	MERGEY
A	0577	395,00	10600	MERGEY
A	0826	396,00	10600	MERGEY
A	0756	396,00	10600	MERGEY
A	0795	397,00	10600	MERGEY
A	1285	398,00	10600	MERGEY
A	1035	399,00	10600	MERGEY
A	0287	400,00	10600	MERGEY
A	0166	400,00	10600	MERGEY
A	0022	400,00	10600	MERGEY
A	0021	400,00	10600	MERGEY
A	1086	400,00	10600	MERGEY
A	0822	401,00	10600	MERGEY
A	0397	402,00	10600	MERGEY
A	1023	405,00	10600	MERGEY
A	0817	406,00	10600	MERGEY
A	0421	407,00	10600	MERGEY
A	0570	408,00	10600	MERGEY
A	0410	408,00	10600	MERGEY
A	1233	408,00	10600	MERGEY
A	1111	409,00	10600	MERGEY
A	0897	410,00	10600	MERGEY
A	0758	410,00	10600	MERGEY
A	0064	410,00	10600	MERGEY
A	0828	411,00	10600	MERGEY

A	0520	412,00	10600	MERGEY
A	0519	412,00	10600	MERGEY
A	0834	414,00	10600	MERGEY
A	0354	414,00	10600	MERGEY
A	0546	415,00	10600	MERGEY
A	0787	416,00	10600	MERGEY
A	0716	416,00	10600	MERGEY
A	1154	417,00	10600	MERGEY
A	0761	418,00	10600	MERGEY
A	0581	419,00	10600	MERGEY
A	1050	420,00	10600	MERGEY
A	0190	421,00	10600	MERGEY
A	0931	422,00	10600	MERGEY
A	0832	422,00	10600	MERGEY
A	0447	424,00	10600	MERGEY
A	0757	425,00	10600	MERGEY
A	1195	425,00	10600	MERGEY
A	0909	426,00	10600	MERGEY
A	0630	426,00	10600	MERGEY
A	0015	426,00	10600	MERGEY
A	0972	427,00	10600	MERGEY
A	0071	427,00	10600	MERGEY
A	0673	428,00	10600	MERGEY
A	0672	428,00	10600	MERGFY
A	0072	428,00	10600	MERGEY
A	0797	429,00	10600	MERGEY
A	0252	429,00	10600	MERGEY
A	1274	430,00	10600	MERGEY
A	0874	431,00	10600	MERGEY
A	0845	431,00	10600	MERGEY
A	0428	431,00	10600	MERGEY
A	1267	431,00	10600	MERGEY
A	0891	433,00	10600	MERGEY
A	0755	434,00	10600	MERGEY
A	0545	434,00	10600	MERGEY
A	0791	435,00	10600	MERGEY
A	0642	435,00	10600	MERGEY
A	1177	435,00	10600	MERGEY
A	1134	435,00	10600	MERGEY
A	0932	438,00	10600	MERGEY
A	0188	438,00	10600	MERGEY
A	1268	438,00	10600	MERGEY
A	0759	441,00	10600	MERGEY
A	0286	442,00	10600	MERGEY
A	0542	444,00	10600	MERGEY
A	0427	444,00	10600	MERGEY
A	0706	448,00	10600	MERGEY
A	0020	448,00	10600	MERGEY
A	1117	449,00	10600	MERGEY
A	1277	450,00	10600	MERGEY
A	0664	451,00	10600	MERGEY
A	0088	452,00	10600	MERGEY
A	0251	453,00	10600	MERGEY

A	0250	453,00	10600	MERGEY
A	0089	453,00	10600	MERGEY
A	0564	454,00	10600	MERGEY
A	0772	456,00	10600	MERGEY
A	0711	457,00	10600	MERGEY
A	0036	457,00	10600	MERGEY
A	1202	457,00	10600	MERGEY
A	0007	458,00	10600	MERGEY
A	1031	460,00	10600	MERGEY
A	0841	462,00	10600	MERGEY
A	0907	463,00	10600	MERGEY
A	0285	463,00	10600	MERGEY
A	0496	464,00	10600	MERGEY
A	1172	464,00	10600	MERGEY
A	1171	464,00	10600	MERGEY
A	1104	464,00	10600	MERGEY
A	1128	467,00	10600	MERGEY
A	0138	468,00	10600	MERGEY
A	0734	469,00	10600	MERGEY
A	0139	469,00	10600	MERGEY
A	0538	470,00	10600	MERGEY
A	0495	470,00	10600	MERGEY
A	0240	470,00	10600	MERGEY
A	1004	470,00	10600	MERGEY
A	0843	471,00	10600	MERGEY
A	0548	471,00	10600	MERGEY
A	0998	472,00	10600	MERGEY
A	1271	472,00	10600	MERGEY
A	0281	475,00	10600	MERGEY
A	1327	476,00	10600	MERGEY
A	0713	478,00	10600	MERGEY
A	0092	478,00	10600	MERGEY
A	0065	478,00	10600	MERGEY
A	0886	479,00	10600	MERGEY
A	0485	479,00	10600	MERGEY
A	0662	480,00	10600	MERGEY
A	0019	480,00	10600	MERGEY
A	0696	484,00	10600	MERGEY
A	0975	485,00	10600	MERGEY
A	0264	486,00	10600	MERGEY
A	0263	486,00	10600	MERGEY
A	0262	486,00	10600	MERGEY
A	0261	486,00	10600	MERGEY
A	1135	486,00	10600	MERGEY
A	0493	487,00	10600	MERGEY
A	0492	487,00	10600	MERGEY
A	0540	488,00	10600	MERGEY
A	1054	488,00	10600	MERGEY
A	0790	489,00	10600	MERGEY
A	0816	490,00	10600	MERGEY
A	0011	490,00	10600	MERGEY
A	0869	491,00	10600	MERGEY
A	1025	494,00	10600	MERGEY

A	0515	495,00	10600	MERGEY
A	0052	495,00	10600	MERGEY
A	1263	495,00	10600	MERGEY
A	0666	496,00	10600	MERGEY
A	0051	496,00	10600	MERGEY
A	0006	496,00	10600	MERGEY
A	1264	496,00	10600	MERGEY
A	0512	498,00	10600	MERGEY
A	0005	500,00	10600	MERGEY
A	0361	502,00	10600	MERGEY
A	0360	502,00	10600	MERGEY
A	0921	503,00	10600	MERGEY
A	0951	504,00	10600	MERGEY
A	0730	505,00	10600	MERGEY
A	0708	505,00	10600	MERGEY
A	1157	505,00	10600	MERGEY
A	0720	506,00	10600	MERGEY
A	0699	507,00	10600	MERGEY
A	0697	508,00	10600	MERGEY
A	0323	511,00	10600	MERGEY
A	1075	512,00	10600	MERGEY
A	0106	513,00	10600	MERGEY
A	0812	514,00	10600	MERGEY
A	0811	514,00	10600	MERGEY
A	0535	514,00	10600	MERGEY
A	0939	515,00	10600	MERGEY
A	0159	516,00	10600	MERGEY
A	0938	518,00	10600	MERGEY
A	1249	518,00	10600	MERGEY
A	0726	522,00	10600	MERGEY
A	0293	522,00	10600	MERGEY
A	0205	522,00	10600	MERGEY
A	0920	525,00	10600	MERGEY
A	1118	525,00	10600	MERGEY
A	0979	526,00	10600	MERGEY
A	0484	526,00	10600	MERGEY
A	0802	527,00	10600	MERGEY
A	0004	528,00	10600	MERGEY
A	0463	530,00	10600	MERGEY
A	0526	531,00	10600	MERGEY
A	1333	532,00	10600	MERGEY
A	0366	534,00	10600	MERGEY
A	1131	534,00	10600	MERGEY
A	0643	535,00	10600	MERGEY
A	0003	535,00	10600	MERGEY
A	0491	536,00	10600	MERGEY
A	0047	536,00	10600	MERGEY
A	0565	537,00	10600	MERGEY
A	0522	538,00	10600	MERGEY
A	0002	538,00	10600	MERGEY
A	1011	538,00	10600	MERGEY
A	0176	540,00	10600	MERGEY
A	1220	540,00	10600	MERGEY

A	1141	542,00	10600	MERGEY
A	0783	544,00	10600	MERGEY
A	1217	545,00	10600	MERGEY
A	0579	548,00	10600	MERGEY
A	0683	550,00	10600	MERGEY
A	0624	550,00	10600	MERGEY
A	0318	551,00	10600	MERGEY
A	0001	551,00	10600	MERGEY
A	0514	552,00	10600	MERGEY
A	0079	553,00	10600	MERGEY
A	1280	553,00	10600	MERGEY
A	0947	555,00	10600	MERGEY
A	0077	555,00	10600	MERGEY
A	1250	555,00	10600	MERGEY
A	0075	556,00	10600	MERGEY
A	0985	557,00	10600	MERGEY
A	0129	557,00	10600	MERGEY
A	0098	559,00	10600	MERGEY
A	0099	560,00	10600	MERGEY
A	0578	562,00	10600	MERGEY
A	0095	563,00	10600	MERGEY
A	0946	564,00	10600	MERGEY
A	0835	564,00	10600	MERGEY
A	0173	565,00	10600	MERGEY
A	0984	567,00	10600	MERGEY
A	0983	567,00	10600	MERGEY
A	0217	569,00	10600	MERGEY
A	0878	571,00	10600	MERGEY
A	1010	571,00	10600	MERGEY
A	1332	573,00	10600	MERGEY
A	0513	574,00	10600	MERGEY
A	0074	574,00	10600	MERGEY
A	1022	574,00	10600	MERGEY
A	0490	575,00	10600	MERGEY
A	0335	576,00	10600	MERGEY
A	0334	576,00	10600	MERGEY
A	0768	577,00	10600	MERGEY
A	0468	582,00	10600	MERGEY
A	0291	583,00	10600	MERGEY
A	0486	585,00	10600	MERGEY
A	0444	587,00	10600	MERGEY
A	0460	590,00	10600	MERGEY
A	1130	590,00	10600	MERGEY
A	0436	593,00	10600	MERGEY
A	0134	593,00	10600	MERGEY
A	0105	596,00	10600	MERGEY
A	0525	598,00	10600	MERGEY
A	0749	600,00	10600	MERGEY
A	0317	600,00	10600	MERGEY
A	1330	601,00	10600	MERGEY
A	0777	602,00	10600	MERGEY
A	0151	602,00	10600	MERGEY
A	1223	602,00	10600	MERGEY

A	0911	603,00	10600	MERGEY
A	0882	605,00	10600	MERGEY
A	0193	608,00	10600	MERGEY
A	0628	610,00	10600	MERGEY
A	1270	610,00	10600	MERGEY
A	0087	611,00	10600	MERGEY
A	0008	612,00	10600	MERGEY
A	1113	612,00	10600	MERGEY
A	0518	613,00	10600	MERGEY
A	1114	613,00	10600	MERGEY
A	0785	616,00	10600	MERGEY
A	0992	617,00	10600	MERGEY
A	0933	617,00	10600	MERGEY
A	0260	618,00	10600	MERGEY
A	1043	618,00	10600	MERGEY
A	0489	620,00	10600	MERGEY
A	1187	622,00	10600	MERGEY
A	0650	623,00	10600	MERGEY
A	0225	623,00	10600	MERGEY
A	0224	623,00	10600	MERGEY
A	0223	623,00	10600	MERGEY
A	0222	623,00	10600	MERGEY
A	0221	623,00	10600	MERGEY
A	1168	625,00	10600	MERGEY
A	1077	625,00	10600	MERGEY
A	0889	627,00	10600	MERGEY
A	0838	629,00	10600	MERGEY
A	0084	629,00	10600	MERGEY
A	0923	630,00	10600	MERGEY
A	0388	630,00	10600	MERGEY
A	0256	632,00	10600	MERGEY
A	0357	633,00	10600	MERGEY
A	0883	637,00	10600	MERGEY
A	0083	637,00	10600	MERGEY
A	0970	639,00	10600	MERGEY
A	0781	640,00	10600	MERGEY
A	0300	640,00	10600	MERGEY
A	1116	640,00	10600	MERGEY
A	0971	641,00	10600	MERGEY
A	0712	642,00	10600	MERGEY
A	0254	645,00	10600	MERGEY
A	0610	649,00	10600	MERGEY
A	0308	650,00	10600	MERGEY
A	0040	650,00	10600	MERGEY
A	0852	651,00	10600	MERGEY
A	0110	651,00	10600	MERGEY
A	1213	652,00	10600	MERGEY
A	1103	653,00	10600	MERGEY
A	0501	655,00	10600	MERGEY
A	0307	656,00	10600	MERGEY
A	0347	660,00	10600	MERGEY
A	1173	660,00	10600	MERGEY
A	0477	668,00	10600	MERGEY

A	0800	669,00	10600	MERGEY
A	1144	669,00	10600	MERGEY
A	0255	670,00	10600	MERGEY
A	0576	671,00	10600	MERGEY
A	0541	674,00	10600	MERGEY
A	1032	674,00	10600	MERGEY
A	0949	675,00	10600	MERGEY
A	0867	678,00	10600	MERGEY
A	0905	679,00	10600	MERGEY
A	0906	680,00	10600	MERGEY
A	0837	682,00	10600	MERGEY
A	0027	683,00	10600	MERGEY
A	0102	684,00	10600	MERGEY
A	1013	684,00	10600	MERGEY
A	0532	686,00	10600	MERGEY
A	0569	688,00	10600	MERGEY
A	0549	690,00	10600	MERGEY
A	1218	690,00	10600	MERGEY
A	0537	692,00	10600	MERGEY
A	1002	692,00	10600	MERGEY
A	0899	693,00	10600	MERGEY
A	0183	693,00	10600	MERGEY
A	0025	694,00	10600	MERGEY
A	0502	696,00	10600	MERGEY
A	0033	697,00	10600	MERGEY
A	1106	699,00	10600	MERGEY
A	1324	701,00	10600	MERGEY
A	0978	702,00	10600	MERGEY
A	1325	702,00	10600	MERGEY
A	0582	705,00	10600	MERGEY
A	0342	705,00	10600	MERGEY
A	0864	706,00	10600	MERGEY
A	0026	708,00	10600	MERGEY
A	0241	712,00	10600	MERGEY
A	0930	714,00	10600	MERGEY
A	0937	715,00	10600	MERGEY
A	0861	715,00	10600	MERGEY
A	0760	716,00	10600	MERGEY
A	0122	722,00	10600	MERGEY
A	0993	723,00	10600	MERGEY
A	0853	723,00	10600	MERGEY
A	0416	725,00	10600	MERGEY
A	0311	726,00	10600	MERGEY
A	0506	727,00	10600	MERGEY
A	0994	728,00	10600	MERGEY
A	0349	730,00	10600	MERGEY
A	0043	730,00	10600	MERGEY
A	0505	736,00	10600	MERGEY
A	1286	738,00	10600	MERGEY
A	0596	739,00	10600	MERGEY
A	1197	739,00	10600	MERGEY
A	0595	740,00	10600	MERGEY
A	1036	740,00	10600	MERGEY

A	0980	744,00	10600	MERGEY
A	0536	745,00	10600	MERGEY
A	0592	749,00	10600	MERGEY
A	0377	749,00	10600	MERGEY
A	0389	751,00	10600	MERGEY
A	0829	752,00	10600	MERGEY
A	1205	752,00	10600	MERGEY
A	1065	752,00	10600	MERGEY
A	1056	752,00	10600	MERGEY
A	0304	754,00	10600	MERGEY
A	0101	754,00	10600	MERGEY
A	0517	760,00	10600	MERGEY
A	0218	763,00	10600	MERGEY
A	0219	764,00	10600	MERGEY
A	0066	767,00	10600	MERGEY
A	1188	767,00	10600	MERGEY
A	0855	768,00	10600	MERGEY
A	0775	768,00	10600	MERGEY
A	0315	768,00	10600	MERGEY
A	0866	769,00	10600	MERGEY
A	0179	770,00	10600	MERGEY
A	0554	773,00	10600	MERGEY
A	0313	774,00	10600	MERGEY
A	1015	774,00	10600	MERGEY
A	0821	775,00	10600	MERGEY
A	0660	778,00	10600	MERGEY
A	0915	779,00	10600	MERGEY
A	0641	779,00	10600	MERGEY
A	0296	780,00	10600	MERGEY
A	1316	780,00	10600	MERGEY
A	1189	782,00	10600	MERGEY
A	1190	783,00	10600	MERGEY
A	0798	784,00	10600	MERGEY
A	0010	785,00	10600	MERGEY
A	0567	787,00	10600	MERGEY
A	0733	788,00	10600	MERGEY
A	1082	790,00	10600	MERGEY
A	0794	792,00	10600	MERGEY
A	0044	793,00	10600	MERGEY
A	0118	794,00	10600	MERGEY
A	0094	797,00	10600	MERGEY
A	1230	798,00	10600	MERGEY
A	0999	800,00	10600	MERGEY
A	0363	800,00	10600	MERGEY
A	0448	801,00	10600	MERGEY
A	0635	804,00	10600	MERGEY
A	0063	806,00	10600	MERGEY
A	0294	811,00	10600	MERGEY
A	1042	814,00	10600	MERGEY
A	0825	815,00	10600	MERGEY
A	0080	816,00	10600	MERGEY
A	0729	817,00	10600	MERGEY
A	0792	823,00	10600	MERGEY

A	0661	824,00	10600	MERGEY
A	0813	826,00	10600	MERGEY
A	0523	826,00	10600	MERGEY
A	0148	831,00	10600	MERGEY
A	0527	832,00	10600	MERGEY
A	0070	833,00	10600	MERGEY
A	1058	834,00	10600	MERGEY
A	1226	836,00	10600	MERGEY
A	0552	837,00	10600	MERGEY
A	0721	838,00	10600	MERGEY
A	0850	841,00	10600	MERGEY
A	0454	841,00	10600	MERGEY
A	0814	848,00	10600	MERGEY
A	0091	852,00	10600	MERGEY
A	1165	854,00	10600	MERGEY
A	0640	855,00	10600	MERGEY
A	0439	855,00	10600	MERGEY
A	1166	855,00	10600	MERGEY
A	0793	864,00	10600	MERGEY
A	1123	866,00	10600	MERGEY
A	0109	868,00	10600	MERGEY
A	0669	873,00	10600	MERGEY
A	0135	875,00	10600	MERGEY
A	0810	876,00	10600	MERGEY
A	0692	879,00	10600	MERGEY
A	0039	879,00	10600	MERGEY
A	1194	879,00	10600	MERGEY
A	0319	881,00	10600	MERGEY
A	0415	883,00	10600	MERGEY
A	0647	884,00	10600	MERGEY
A	0524	885,00	10600	MERGEY
A	0831	886,00	10600	MERGEY
A	0796	886,00	10600	MERGEY
A	0809	888,00	10600	MERGEY
A	1100	891,00	10600	MERGEY
A	0434	893,00	10600	MERGEY
A	0108	897,00	10600	MERGEY
A	0862	898,00	10600	MERGEY
A	0054	899,00	10600	MERGEY
A	0649	919,00	10600	MERGEY
A	1110	920,00	10600	MERGEY
A	0200	921,00	10600	MERGEY
A	0571	922,00	10600	MERGEY
A	1119	922,00	10600	MERGEY
A	0818	923,00	10600	MERGEY
A	0678	924,00	10600	MERGEY
A	0014	925,00	10600	MERGEY
A	0069	927,00	10600	MERGEY
A	0625	928,00	10600	MERGEY
A	0686	934,00	10600	MERGEY
A	0073	935,00	10600	MERGEY
A	0140	937,00	10600	MERGEY
A	0550	939,00	10600	MERGEY

A	0964	941,00	10600	MERGEY
A	0962	942,00	10600	MERGEY
A	0892	944,00	10600	MERGEY
A	0429	944,00	10600	MERGEY
A	0249	946,00	10600	MERGEY
A	0248	946,00	10600	MERGEY
A	1138	946,00	10600	MERGEY
A	0566	950,00	10600	MERGEY
A	1199	956,00	10600	MERGEY
A	0414	957,00	10600	MERGEY
A	1169	962,00	10600	MERGEY
A	0779	963,00	10600	MERGEY
A	0206	964,00	10600	MERGEY
A	0358	967,00	10600	MERGEY
A	1055	972,00	10600	MERGEY
A	0868	980,00	10600	MERGEY
A	0160	980,00	10600	MERGEY
A	0856	988,00	10600	MERGEY
A	1057	990,00	10600	MERGEY
A	0936	991,00	10600	MERGEY
A	0844	995,00	10600	MERGEY
A	0591	995,00	10600	MERGEY
A	0459	995,00	10600	MERGEY
A	0056	996,00	10600	MERGEY
A	0230	998,00	10600	MERGEY
A	0430	1 000,00	10600	MERGEY
A	0246	1 000,00	10600	MERGEY
A	1060	1 000,00	10600	MERGEY
A	1186	1 002,00	10600	MERGEY
A	0676	1 003,00	10600	MERGEY
A	0297	1 007,00	10600	MERGEY
A	0738	1 010,00	10600	MERGEY
A	0724	1 010,00	10600	MERGEY
A	0516	1 012,00	10600	MERGEY
A	0356	1 012,00	10600	MERGEY
A	0164	1 017,00	10600	MERGEY
A	0163	1 017,00	10600	MERGEY
A	0162	1 017,00	10600	MERGEY
A	0161	1 017,00	10600	MERGEY
A	0935	1 023,00	10600	MERGEY
A	1265	1 026,00	10600	MERGEY
A	0355	1 027,00	10600	MERGEY
A	0927	1 030,00	10600	MERGEY
A	0158	1 032,00	10600	MERGEY
A	1219	1 035,00	10600	MERGEY
A	0799	1 039,00	10600	MERGEY
A	0053	1 039,00	10600	MERGEY
A	0737	1 040,00	10600	MERGEY
A	0709	1 041,00	10600	MERGEY
A	0274	1 041,00	10600	MERGEY
A	0639	1 042,00	10600	MERGEY
A	1081	1 043,00	10600	MERGEY
A	0714	1 050,00	10600	MERGEY

A	0583	1 051,00	10600	MERGEY
A	0494	1 058,00	10600	MERGEY
A	0068	1 058,00	10600	MERGEY
A	1179	1 061,00	10600	MERGEY
A	0788	1 062,00	10600	MERGEY
A	1164	1 063,00	10600	MERGEY
A	1251	1 066,00	10600	MERGEY
A	0482	1 068,00	10600	MERGEY
A	0656	1 071,00	10600	MERGEY
A	0655	1 071,00	10600	MERGEY
A	0096	1 072,00	10600	MERGEY
A	1040	1 072,00	10600	MERGEY
A	0865	1 078,00	10600	MERGEY
A	1039	1 080,00	10600	MERGEY
A	0823	1 081,00	10600	MERGEY
A	0453	1 084,00	10600	MERGEY
A	0438	1 088,00	10600	MERGEY
A	0031	1 092,00	10600	MERGEY
A	0032	1 093,00	10600	MERGEY
A	0619	1 094,00	10600	MERGEY
A	1146	1 094,00	10600	MERGEY
A	1207	1 098,00	10600	MERGEY
A	0877	1 100,00	10600	MERGEY
A	0076	1 110,00	10600	MERGEY
A	1163	1 114,00	10600	MERGEY
A	1293	1 116,00	10600	MERGEY
A	0097	1 118,00	10600	MERGEY
A	0078	1 119,00	10600	MERGEY
A	0009	1 119,00	10600	MERGEY
A	0125	1 120,00	10600	MERGEY
A	1046	1 120,00	10600	MERGEY
A	0432	1 121,00	10600	MERGEY
A	0359	1 125,00	10600	MERGEY
A	0483	1 129,00	10600	MERGEY
A	0155	1 131,00	10600	MERGEY
A	0409	1 136,00	10600	MERGEY
A	1292	1 136,00	10600	MERGEY
A	0568	1 139,00	10600	MERGEY
A	1124	1 140,00	10600	MERGEY
A	1161	1 141,00	10600	MERGEY
A	0481	1 144,00	10600	MERGEY
A	1212	1 144,00	10600	MERGEY
A	1158	1 152,00	10600	MERGEY
A	1153	1 156,00	10600	MERGEY
A	0689	1 158,00	10600	MERGEY
A	0228	1 160,00	10600	MERGEY
A	0128	1 160,00	10600	MERGEY
A	1222	1 162,00	10600	MERGEY
A	0745	1 163,00	10600	MERGEY
A	0675	1 163,00	10600	MERGEY
A	1234	1 164,00	10600	MERGEY
A	0659	1 166,00	10600	MERGEY
A	0239	1 179,00	10600	MERGEY

A	1044	1 179,00	10600	MERGEY
A	0431	1 187,00	10600	MERGEY
A	0220	1 189,00	10600	MERGEY
A	0876	1 195,00	10600	MERGEY
A	1315	1 198,00	10600	MERGEY
A	0165	1 199,00	10600	MERGEY
A	1061	1 206,00	10600	MERGEY
A	0393	1 207,00	10600	MERGEY
A	1143	1 209,00	10600	MERGEY
A	0226	1 211,00	10600	MERGEY
A	0449	1 212,00	10600	MERGEY
A	0338	1 215,00	10600	MERGEY
A	0275	1 216,00	10600	MERGEY
A	1322	1 220,00	10600	MERGEY
A	1281	1 224,00	10600	MERGEY
A	0969	1 225,00	10600	MERGEY
A	0778	1 226,00	10600	MERGEY
A	0715	1 226,00	10600	MERGEY
A	0343	1 226,00	10600	MERGEY
A	0391	1 240,00	10600	MERGEY
A	1129	1 243,00	10600	MERGEY
A	0258	1 245,00	10600	MERGEY
A	0017	1 245,00	10600	MERGEY
A	0842	1 251,00	10600	MERGEY
A	1038	1 256,00	10600	MERGEY
A	0330	1 259,00	10600	MERGEY
A	0739	1 261,00	10600	MERGEY
A	0725	1 265,00	10600	MERGEY
A	0687	1 265,00	10600	MERGEY
A	0292	1 275,00	10600	MERGEY
A	1174	1 275,00	10600	MERGEY
A	0445	1 278,00	10600	MERGEY
A	1167	1 278,00	10600	MERGEY
A	1051	1 280,00	10600	MERGEY
A	0137	1 282,00	10600	MERGEY
A	0679	1 287,00	10600	MERGEY
A	0337	1 298,00	10600	MERGEY
A	0245	1 299,00	10600	MERGEY
A	0171	1 307,00	10600	MERGEY
A	0024	1 315,00	10600	MERGEY
A	1122	1 315,00	10600	MERGEY
A	0259	1 325,00	10600	MERGEY
A	0328	1 334,00	10600	MERGEY
A	0622	1 335,00	10600	MERGEY
A	0707	1 337,00	10600	MERGEY
A	0272	1 338,00	10600	MERGEY
A	0271	1 338,00	10600	MERGEY
A	0645	1 340,00	10600	MERGEY
A	0961	1 342,00	10600	MERGEY
A	0380	1 342,00	10600	MERGEY
A	0634	1 343,00	10600	MERGEY
A	0977	1 352,00	10600	MERGEY
A	1208	1 356,00	10600	MERGEY

A	0925	1 375,00	10600	MERGEY
A	1278	1 382,00	10600	MERGEY
A	1319	1 383,00	10600	MERGEY
A	0710	1 387,00	10600	MERGEY
A	1142	1 387,00	10600	MERGEY
A	0731	1 389,00	10600	MERGEY
A	0153	1 393,00	10600	MERGEY
A	0154	1 394,00	10600	MERGEY
A	0609	1 398,00	10600	MERGEY
A	0273	1 399,00	10600	MERGEY
A	1231	1 403,00	10600	MERGEY
A	0740	1 404,00	10600	MERGEY
A	1302	1 408,00	10600	MERGEY
A	1045	1 416,00	10600	MERGEY
A	0268	1 431,00	10600	MERGEY
A	0350	1 437,00	10600	MERGEY
A	0048	1 440,00	10600	MERGEY
A	1198	1 440,00	10600	MERGEY
A	0133	1 442,00	10600	MERGEY
A	0049	1 442,00	10600	MERGEY
A	0152	1 444,00	10600	MERGEY
A	0680	1 447,00	10600	MERGEY
A	0172	1 448,00	10600	MERGEY
A	1303	1 448,00	10600	MERGEY
A	0974	1 455,00	10600	MERGEY
A	1099	1 457,00	10600	MERGEY
A	0390	1 462,00	10600	MERGEY
A	0030	1 464,00	10600	MERGEY
A	1282	1 469,00	10600	MERGEY
A	0701	1 479,00	10600	MERGEY
A	1078	1 490,00	10600	MERGEY
A	0127	1 494,00	10600	MERGEY
A	0593	1 498,00	10600	MERGEY
A	0684	1 510,00	10600	MERGEY
A	0981	1 511,00	10600	MERGEY
A	0968	1 514,00	10600	MERGEY
A	0473	1 518,00	10600	MERGEY
A	0045	1 520,00	10600	MERGEY
A	1255	1 538,00	10600	MERGEY
A	0364	1 543,00	10600	MERGEY
A	1254	1 550,00	10600	MERGEY
A	0227	1 553,00	10600	MERGEY
A	0381	1 559,00	10600	MERGEY
A	0422	1 571,00	10600	MERGEY
A	0100	1 575,00	10600	MERGEY
A	0667	1 582,00	10600	MERGEY
A	0042	1 582,00	10600	MERGEY
A	0694	1 592,00	10600	MERGEY
A	1127	1 598,00	10600	MERGEY
A	0727	1 616,00	10600	MERGEY
A	0691	1 616,00	10600	MERGEY
A	0046	1 636,00	10600	MERGEY
A	0194	1 648,00	10600	MERGEY

A	1181	1 675,00	10600	MERGEY
A	0278	1 679,00	10600	MERGEY
A	0277	1 680,00	10600	MERGEY
A	0602	1 688,00	10600	MERGEY
A	1224	1 688,00	10600	MERGEY
A	0175	1 712,00	10600	MERGEY
A	0298	1 716,00	10600	MERGEY
A	0085	1 716,00	10600	MERGEY
A	1258	1 717,00	10600	MERGEY
A	0276	1 721,00	10600	MERGEY
A	1185	1 722,00	10600	MERGEY
A	0896	1 724,00	10600	MERGEY
A	0050	1 724,00	10600	MERGEY
A	0086	1 730,00	10600	MERGEY
A	0332	1 732,00	10600	MERGEY
A	0703	1 734,00	10600	MERGEY
A	0704	1 735,00	10600	MERGEY
A	0511	1 750,00	10600	MERGEY
A	0668	1 757,00	10600	MERGEY
A	1214	1 761,00	10600	MERGEY
A	0324	1 764,00	10600	MERGEY
A	0743	1 767,00	10600	MERGEY
A	0942	1 770,00	10600	MERGEY
A	0058	1 777,00	10600	MERGEY
A	0736	1 780,00	10600	MERGEY
A	0626	1 790,00	10600	MERGEY
A	0789	1 792,00	10600	MERGEY
A	1232	1 812,00	10600	MERGEY
A	0214	1 817,00	10600	MERGEY
A	0267	1 821,00	10600	MERGEY
A	0973	1 824,00	10600	MERGEY
A	0943	1 825,00	10600	MERGEY
A	1237	1 834,00	10600	MERGEY
A	0735	1 862,00	10600	MERGEY
A	0395	1 874,00	10600	MERGEY
A	0958	1 879,00	10600	MERGEY
A	0941	1 893,00	10600	MERGEY
A	0435	1 895,00	10600	MERGEY
A	0670	1 896,00	10600	MERGEY
A	0426	1 897,00	10600	MERGEY
A	0748	1 898,00	10600	MERGEY
A	1242	1 898,00	10600	MERGEY
A	1175	1 898,00	10600	MERGEY
A	0957	1 901,00	10600	MERGEY
A	1178	1 916,00	10600	MERGEY
A	0392	1 918,00	10600	MERGEY
A	1192	1 920,00	10600	MERGEY
A	0824	1 926,00	10600	MERGEY
A	1170	1 926,00	10600	MERGEY
A	0177	1 933,00	10600	MERGEY
A	1008	1 933,00	10600	MERGEY
A	0976	1 940,00	10600	MERGEY
A	0510	1 940,00	10600	MERGEY

A	0871	1 941,00	10600	MERGEY
A	0174	1 953,00	10600	MERGEY
A	0057	1 965,00	10600	MERGEY
A	0279	1 983,00	10600	MERGEY
A	1295	1 998,00	10600	MERGEY
A	0265	2 013,00	10600	MERGEY
A	0631	2 018,00	10600	MERGEY
A	1257	2 035,00	10600	MERGEY
A	1256	2 035,00	10600	MERGEY
A	0820	2 036,00	10600	MERGEY
A	0412	2 051,00	10600	MERGEY
A	0312	2 057,00	10600	MERGEY
A	0326	2 058,00	10600	MERGEY
A	1162	2 064,00	10600	MERGEY
A	1308	2 070,00	10600	MERGEY
A	0433	2 074,00	10600	MERGEY
A	1276	2 080,00	10600	MERGEY
A	1225	2 090,00	10600	MERGEY
A	1307	2 095,00	10600	MERGEY
A	0314	2 100,00	10600	MERGEY
A	0178	2 105,00	10600	MERGEY
A	0695	2 127,00	10600	MERGEY
A	0446	2 128,00	10600	MERGEY
A	1291	2 138,00	10600	MERGEY
A	0671	2 139,00	10600	MERGEY
A	0674	2 140,00	10600	MERGEY
A	1310	2 140,00	10600	MERGEY
A	1294	2 172,00	10600	MERGEY
A	0741	2 175,00	10600	MERGEY
A	0607	2 181,00	10600	MERGEY
A	0690	2 188,00	10600	MERGEY
A	0509	2 189,00	10600	MERGEY
A	0270	2 193,00	10600	MERGEY
A	0295	2 204,00	10600	MERGEY
A	1041	2 205,00	10600	MERGEY
A	0199	2 206,00	10600	MERGEY
A	0902	2 227,00	10600	MERGEY
A	1012	2 233,00	10600	MERGEY
A	1309	2 242,00	10600	MERGEY
A	1193	2 254,00	10600	MERGEY
A	1053	2 285,00	10600	MERGEY
A	0303	2 286,00	10600	MERGEY
A	0329	2 287,00	10600	MERGEY
A	1200	2 298,00	10600	MERGEY
A	1326	2 309,00	10600	MERGEY
A	0632	2 319,00	10600	MERGEY
A	1136	2 331,00	10600	MERGEY
A	0732	2 362,00	10600	MERGEY
A	1052	2 362,00	10600	MERGEY
A	0594	2 382,00	10600	MERGEY
A	1311	2 388,00	10600	MERGEY
A	0982	2 401,00	10600	MERGEY
A	0243	2 403,00	10600	MERGEY

A	1228	2 405,00	10600	MERGEY
A	0469	2 419,00	10600	MERGEY
A	1182	2 425,00	10600	MERGEY
A	1191	2 437,00	10600	MERGEY
A	0693	2 453,00	10600	MERGEY
A	0339	2 500,00	10600	MERGEY
A	0600	2 523,00	10600	MERGEY
A	1259	2 561,00	10600	MERGEY
A	0126	2 577,00	10600	MERGEY
A	0170	2 585,00	10600	MERGEY
A	0470	2 610,00	10600	MERGEY
A	1235	2 616,00	10600	MERGEY
A	1288	2 630,00	10600	MERGEY
A	1047	2 652,00	10600	MERGEY
A	0944	2 665,00	10600	MERGEY
A	0621	2 671,00	10600	MERGEY
A	0408	2 705,00	10600	MERGEY
A	0055	2 715,00	10600	MERGEY
A	0411	2 807,00	10600	MERGEY
A	1034	2 815,00	10600	MERGEY
A	0682	2 824,00	10600	MERGEY
A	0093	2 867,00	10600	MERGEY
A	0688	2 883,00	10600	MERGEY
A	1289	2 928,00	10600	MERGEY
A	1184	2 930,00	10600	MERGEY
A	0327	2 955,00	10600	MERGEY
A	0919	3 001,00	10600	MERGEY
A	0149	3 008,00	10600	MERGEY
A	0325	3 012,00	10600	MERGEY
A	1227	3 015,00	10600	MERGEY
A	0598	3 017,00	10600	MERGEY
A	0067	3 077,00	10600	MERGEY
A	1305	3 078,00	10600	MERGEY
A	0700	3 083,00	10600	MERGEY
A	1301	3 088,00	10600	MERGEY
A	1183	3 094,00	10600	MERGEY
A	0744	3 098,00	10600	MERGEY
A	1304	3 115,00	10600	MERGEY
A	0247	3 126,00	10600	MERGEY
A	1236	3 168,00	10600	MERGEY
A	0995	3 174,00	10600	MERGEY
A	0954	3 201,00	10600	MERGEY
A	1252	3 211,00	10600	MERGEY
A	1003	3 308,00	10600	MERGEY
A	0236	3 320,00	10600	MERGEY
A	1329	3 331,00	10600	MERGEY
A	1328	3 331,00	10600	MERGEY
A	1048	3 348,00	10600	MERGEY
A	0959	3 349,00	10600	MERGEY
A	0601	3 376,00	10600	MERGEY
A	0553	3 398,00	10600	MERGEY
A	1306	3 420,00	10600	MERGEY
A	0677	3 495,00	10600	MERGEY

A	0442	3 556,00	10600	MERGEY
A	0331	3 565,00	10600	MERGEY
A	0266	3 607,00	10600	MERGEY
A	0028	3 646,00	10600	MERGEY
A	1176	3 670,00	10600	MERGEY
A	1150	3 754,00	10600	MERGEY
A	0633	3 768,00	10600	MERGEY
A	0333	3 809,00	10600	MERGEY
A	0945	3 840,00	10600	MERGEY
A	0269	3 850,00	10600	MERGEY
A	0257	3 874,00	10600	MERGEY
A	1261	4 073,00	10600	MERGEY
A	1260	4 105,00	10600	MERGEY
A	1209	4 140,00	10600	MERGEY
A	0559	4 149,00	10600	MERGEY
A	0560	4 152,00	10600	MERGEY
A	0561	4 153,00	10600	MERGEY
A	0120	4 190,00	10600	MERGEY
A	0443	4 254,00	10600	MERGEY
A	0029	4 271,00	10600	MERGEY
A	1297	4 288,00	10600	MERGEY
A	0705	4 364,00	10600	MERGEY
A	0960	4 434,00	10600	MERGEY
A	1312	4 438,00	10600	MERGEY
A	1229	4 473,00	10600	MERGEY
A	0244	4 486,00	10600	MERGEY
A	0747	4 495,00	10600	MERGEY
A	1296	4 530,00	10600	MERGEY
A	1299	4 592,00	10600	MERGEY
A	1300	4 752,00	10600	MERGEY
A	1244	4 763,00	10600	MERGEY
A	1298	4 866,00	10600	MERGEY
A	0603	5 038,00	10600	MERGEY
A	0157	5 134,00	10600	MERGEY
A	1221	5 210,00	10600	MERGEY
A	1243	5 225,00	10600	MERGEY
A	0597	5 244,00	10600	MERGEY
A	1253	5 295,00	10600	MERGEY
A	0606	5 311,00	10600	MERGEY
A	1290	5 592,00	10600	MERGEY
A	0450	6 046,00	10600	MERGEY
A	1139	6 148,00	10600	MERGEY
A	0742	6 330,00	10600	MERGEY
A	0648	6 333,00	10600	MERGEY
A	1313	6 408,00	10600	MERGEY
A	0599	7 101,00	10600	MERGEY
A	1314	7 170,00	10600	MERGEY
A	0557	7 264,00	10600	MERGEY
A	0556	7 265,00	10600	MERGEY
A	0702	8 187,00	10600	MERGEY
A	0394	8 734,00	10600	MERGEY
A	0301	9 353,00	10600	MERGEY
A	0551	9 595,00	10600	MERGEY

A	0563	10 125,00	10600	MERGEY
A	0644	11 721,00	10600	MERGEY
A	0604	12 847,00	10600	MERGEY
A	0746	16 110,00	10600	MERGEY
A	0558	16 729,00	10600	MERGEY
A	0234	35 978,00	10600	MERGEY
A	0605	54 858,00	10600	MERGEY
AB	0256	2,00	10600	MERGEY
AB	0194	2,00	10600	MERGEY
AB	0178	3,00	10600	MERGEY
AB	0244	4,00	10600	MERGEY
AB	0209	7,00	10600	MERGEY
AB	0205	7,00	10600	MERGEY
AB	0136	12,00	10600	MERGEY
AB	0247	13,00	10600	MERGEY
AB	0197	15,00	10600	MERGEY
AB	0207	19,00	10600	MERGEY
AB	0257	22,00	10600	MERGEY
AB	0116	22,00	10600	MERGEY
AB	0254	25,00	10600	MERGEY
AB	0164	25,00	10600	MERGEY
AB	0261	27,00	10600	MERGEY
AB	0171	30,00	10600	MERGEY
AB	0168	34,00	10600	MERGEY
AB	0149	37,00	10600	MERGEY
AB	0112	45,00	10600	MERGEY
AB	0111	50,00	10600	MERGEY
AB	0251	72,00	10600	MERGEY
AB	0147	92,00	10600	MERGEY
AB	0166	119,00	10600	MERGEY
AB	0113	120,00	10600	MERGEY
AB	0189	131,00	10600	MERGEY
AB	0190	132,00	10600	MERGEY
AB	0266	144,00	10600	MERGEY
AB	0239	145,00	10600	MERGEY
AB	0267	154,00	10600	MERGEY
AB	0122	163,00	10600	MERGEY
AB	0163	171,00	10600	MERGEY
AB	0139	176,00	10600	MERGEY
AB	0243	200,00	10600	MERGEY
AB	0193	239,00	10600	MERGEY
AB	0146	248,00	10600	MERGEY
AB	0108	250,00	10600	MERGEY
AB	0107	251,00	10600	MERGEY
AB	0259	257,00	10600	MERGEY
AB	0150	257,00	10600	MERGEY
AB	0125	263,00	10600	MERGEY
AB	0187	266,00	10600	MERGEY
AB	0115	300,00	10600	MERGEY
AB	0228	324,00	10600	MERGEY
AB	0186	334,00	10600	MERGEY
AB	0130	341,00	10600	MERGEY
AB	0120	363,00	10600	MERGEY

AB	0230	389,00	10600	MERGEY
AB	0195	393,00	10600	MERGEY
AB	0210	394,00	10600	MERGEY
AB	0224	402,00	10600	MERGEY
AB	0229	476,00	10600	MERGEY
AB	0137	488,00	10600	MERGEY
AB	0248	494,00	10600	MERGEY
AB	0258	497,00	10600	MERGEY
AB	0128	499,00	10600	MERGEY
AB	0255	504,00	10600	MERGEY
AB	0184	524,00	10600	MERGEY
AB	0206	543,00	10600	MERGEY
AB	0226	546,00	10600	MERGEY
AB	0114	630,00	10600	MERGEY
AB	0208	673,00	10600	MERGEY
AB	0252	727,00	10600	MERGEY
AB	0249	742,00	10600	MERGEY
AB	0262	800,00	10600	MERGEY
AB	0196	802,00	10600	MERGEY
AB	0199	806,00	10600	MERGEY
AB	0126	824,00	10600	MERGEY
AB	0127	826,00	10600	MERGEY
AB	0134	827,00	10600	MERGEY
AB	0260	829,00	10600	MERGEY
AB	0238	830,00	10600	MERGEY
AB	0131	881,00	10600	MERGEY
AB	0169	884,00	10600	MERGEY
AB	0231	896,00	10600	MERGEY
AB	0253	929,00	10600	MERGEY
AB	0198	929,00	10600	MERGEY
AB	0129	941,00	10600	MERGEY
AB	0162	959,00	10600	MERGEY
AB	0135	976,00	10600	MERGEY
AB	0227	1 089,00	10600	MERGEY
AB	0246	1 097,00	10600	MERGEY
AB	0250	1 104,00	10600	MERGEY
AB	0216	1 108,00	10600	MERGEY
AB	0202	1 113,00	10600	MERGEY
AB	0222	1 123,00	10600	MERGEY
AB	0245	1 130,00	10600	MERGEY
AB	0221	1 171,00	10600	MERGEY
AB	0263	1 183,00	10600	MERGEY
AB	0192	1 202,00	10600	MERGEY
AB	0225	1 208,00	10600	MERGEY
AB	0203	1 215,00	10600	MERGEY
AB	0140	1 219,00	10600	MERGEY
AB	0170	1 247,00	10600	MERGEY
AB	0167	1 252,00	10600	MERGEY
AB	0110	1 320,00	10600	MERGEY
AB	0101	1 390,00	10600	MERGEY
AB	0219	1 397,00	10600	MERGEY
AB	0138	1 426,00	10600	MERGEY
AB	0172	1 439,00	10600	MERGEY

AB	0185	1 548,00	10600	MERGEY
AB	0103	1 576,00	10600	MERGEY
AB	0145	1 579,00	10600	MERGEY
AB	0148	1 620,00	10600	MERGEY
AB	0106	1 704,00	10600	MERGEY
AB	0173	1 791,00	10600	MERGEY
AB	0102	1 806,00	10600	MERGEY
AB	0220	1 827,00	10600	MERGEY
AB	0124	1 832,00	10600	MERGEY
AB	0118	2 017,00	10600	MERGEY
AB	0100	2 251,00	10600	MERGEY
AB	0218	2 334,00	10600	MERGEY
AB	0141	2 412,00	10600	MERGEY
AB	0142	2 510,00	10600	MERGEY
AB	0105	2 810,00	10600	MERGEY
AB	0143	3 220,00	10600	MERGEY
AB	0109	4 977,00	10600	MERGEY
AB	0144	5 112,00	10600	MERGEY
AB	0104	5 459,00	10600	MERGEY
AB	0223	11 265,00	10600	MERGEY
AC	0207	1,00	10600	MERGEY
AC	0239	6,00	10600	MERGEY
AC	0182	8,00	10600	MERGEY
AC	0153	15,00	10600	MERGEY
AC	0227	16,00	10600	MERGEY
AC	0229	20,00	10600	MERGEY
AC	0209	23,00	10600	MERGEY
AC	0184	27,00	10600	MERGEY
AC	0206	32,00	10600	MERGEY
AC	0214	45,00	10600	MERGEY
AC	0144	48,00	10600	MERGEY
AC	0252	58,00	10600	MERGEY
AC	0186	60,00	10600	MERGEY
AC	0195	62,00	10600	MERGEY
AC	0196	66,00	10600	MERGEY
AC	0228	68,00	10600	MERGEY
AC	0198	75,00	10600	MERGEY
AC	0197	75,00	10600	MERGEY
AC	0224	76,00	10600	MERGEY
AC	0238	78,00	10600	MERGEY
AC	0248	85,00	10600	MERGEY
AC	0250	88,00	10600	MERGEY
AC	0257	93,00	10600	MERGEY
AC	0179	104,00	10600	MERGEY
AC	0168	115,00	10600	MERGEY
AC	0199	138,00	10600	MERGEY
AC	0208	145,00	10600	MERGEY
AC	0171	154,00	10600	MERGEY
AC	0251	161,00	10600	MERGEY
AC	0173	239,00	10600	MERGEY
AC	0256	252,00	10600	MERGEY
AC	0234	257,00	10600	MERGEY
AC	0163	305,00	10600	MERGEY

AC	0231	319,00	10600	MERGEY
AC	0154	338,00	10600	MERGEY
AC	0156	350,00	10600	MERGEY
AC	0177	355,00	10600	MERGEY
AC	0178	370,00	10600	MERGEY
AC	0232	381,00	10600	MERGEY
AC	0245	392,00	10600	MERGEY
AC	0233	406,00	10600	MERGEY
AC	0230	420,00	10600	MERGEY
AC	0181	421,00	10600	MERGEY
AC	0242	435,00	10600	MERGEY
AC	0139	505,00	10600	MERGEY
AC	0161	535,00	10600	MERGEY
AC	0235	553,00	10600	MERGEY
AC	0146	665,00	10600	MERGEY
AC	0221	699,00	10600	MERGEY
AC	0222	781,00	10600	MERGEY
AC	0167	800,00	10600	MERGEY
AC	0166	800,00	10600	MERGEY
AC	0212	811,00	10600	MERGEY
AC	0127	833,00	10600	MERGEY
AC	0183	848,00	10600	MERGEY
AC	0165	906,00	10600	MERGEY
AC	0213	944,00	10600	MERGEY
AC	0155	949,00	10600	MERGEY
AC	0244	983,00	10600	MERGEY
AC	0236	1 000,00	10600	MERGEY
AC	0152	1 005,00	10600	MERGEY
AC	0225	1 042,00	10600	MERGEY
AC	0194	1 075,00	10600	MERGEY
AC	0249	1 099,00	10600	MERGEY
AC	0190	1 113,00	10600	MERGEY
AC	0204	1 133,00	10600	MERGEY
AC	0202	1 140,00	10600	MERGEY
AC	0203	1 142,00	10600	MERGEY
AC	0135	1 148,00	10600	MERGEY
AC	0133	1 162,00	10600	MERGEY
AC	0241	1 180,00	10600	MERGEY
AC	0246	1 215,00	10600	MERGEY
AC	0211	1 358,00	10600	MERGEY
AC	0128	1 441,00	10600	MERGEY
AC	0134	1 475,00	10600	MERGEY
AC	0247	1 485,00	10600	MERGEY
AC	0243	1 518,00	10600	MERGEY
AC	0210	1 639,00	10600	MERGEY
AC	0180	1 666,00	10600	MERGEY
AC	0223	1 734,00	10600	MERGEY
AC	0158	1 774,00	10600	MERGEY
AC	0130	1 781,00	10600	MERGEY
AC	0162	1 810,00	10600	MERGEY
AC	0216	1 868,00	10600	MERGEY
AC	0138	1 913,00	10600	MERGEY
AC	0137	1 923,00	10600	MERGEY

AC	0217	1 956,00	10600	MERGEY
AC	0220	2 004,00	10600	MERGEY
AC	0205	2 031,00	10600	MERGEY
AC	0136	2 049,00	10600	MERGEY
AC	0176	2 103,00	10600	MERGEY
AC	0141	2 111,00	10600	MERGEY
AC	0129	2 178,00	10600	MERGEY
AC	0159	2 197,00	10600	MERGEY
AC	0185	2 301,00	10600	MERGEY
AC	0132	2 438,00	10600	MERGEY
AC	0175	2 561,00	10600	MERGEY
AC	0160	2 655,00	10600	MERGEY
AC	0237	2 752,00	10600	MERGEY
AC	0258	2 830,00	10600	MERGEY
AC	0131	3 540,00	10600	MERGEY
AC	0226	4 070,00	10600	MERGEY
AC	0145	4 642,00	10600	MERGEY
AC	0157	4 714,00	10600	MERGEY
AC	0140	4 807,00	10600	MERGEY
AC	0143	5 153,00	10600	MERGEY
AC	0240	6 121,00	10600	MERGEY
AC	0215	6 886,00	10600	MERGEY
AD	0325	1,00	10600	MERGEY
AD	0317	1,00	10600	MERGEY
AD	0359	3,00	10600	MERGEY
AD	0316	3,00	10600	MERGEY
AD	0313	4,00	10600	MERGEY
AD	0360	6,00	10600	MERGEY
AD	0324	8,00	10600	MERGEY
AD	0318	9,00	10600	MERGEY
AD	0262	9,00	10600	MERGEY
AD	0259	9,00	10600	MERGEY
AD	0370	11,00	10600	MERGEY
AD	0357	11,00	10600	MERGEY
AD	0257	18,00	10600	MERGEY
AD	0315	24,00	10600	MERGEY
AD	0160	48,00	10600	MERGEY
AD	0148	51,00	10600	MERGEY
AD	0147	54,00	10600	MERGEY
AD	0223	56,00	10600	MERGEY
AD	0249	57,00	10600	MERGEY
AD	0044	57,00	10600	MERGEY
AD	0224	62,00	10600	MERGEY
AD	0292	69,00	10600	MERGEY
AD	0226	70,00	10600	MERGEY
AD	0234	73,00	10600	MERGEY
AD	0308	77,00	10600	MERGEY
AD	0221	77,00	10600	MERGEY
AD	0235	84,00	10600	MERGEY
AD	0145	85,00	10600	MERGEY
AD	0144	89,00	10600	MERGEY
AD	0299	95,00	10600	MERGEY
AD	0289	95,00	10600	MERGEY

AD	0155	97,00	10600	MERGEY
AD	0236	100,00	10600	MERGEY
AD	0146	101,00	10600	MERGEY
AD	0208	102,00	10600	MERGEY
AD	0278	104,00	10600	MERGEY
AD	0193	106,00	10600	MERGEY
AD	0231	107,00	10600	MERGEY
AD	0156	109,00	10600	MERGEY
AD	0365	110,00	10600	MERGEY
AD	0222	110,00	10600	MERGEY
AD	0158	110,00	10600	MERGEY
AD	0248	111,00	10600	MERGEY
AD	0209	118,00	10600	MERGEY
AD	0225	120,00	10600	MERGEY
AD	0188	121,00	10600	MERGEY
AD	0241	123,00	10600	MERGEY
AD	0228	126,00	10600	MERGEY
AD	0328	128,00	10600	MERGEY
AD	0149	129,00	10600	MERGEY
AD	0323	130,00	10600	MERGEY
AD	0189	130,00	10600	MERGEY
AD	0258	131,00	10600	MERGEY
AD	0150	148,00	10600	MERGEY
AD	0242	159,00	10600	MERGEY
AD	0243	164,00	10600	MERGEY
AD	0205	168,00	10600	MERGEY
AD	0041	171,00	10600	MERGEY
AD	0240	172,00	10600	MERGEY
AD	0229	184,00	10600	MERGEY
AD	0087	190,00	10600	MERGEY
AD	0376	195,00	10600	MERGEY
AD	0100	195,00	10600	MERGEY
AD	0142	198,00	10600	MERGEY
AD	0204	203,00	10600	MERGEY
AD	0151	205,00	10600	MERGEY
AD	0214	208,00	10600	MERGEY
AD	0227	221,00	10600	MERGEY
AD	0274	222,00	10600	MERGEY
AD	0213	225,00	10600	MERGEY
AD	0350	226,00	10600	MERGEY
AD	0141	228,00	10600	MERGEY
AD	0212	229,00	10600	MERGEY
AD	0190	231,00	10600	MERGEY
AD	0211	234,00	10600	MERGEY
AD	0159	234,00	10600	MERGEY
AD	0329	243,00	10600	MERGEY
AD	0191	245,00	10600	MERGEY
AD	0345	246,00	10600	MERGEY
AD	0280	246,00	10600	MERGEY
AD	0364	249,00	10600	MERGEY
AD	0246	250,00	10600	MERGEY
AD	0210	251,00	10600	MERGEY
AD	0099	257,00	10600	MERGEY

AD	0098	258,00	10600	MERGEY
AD	0206	270,00	10600	MERGEY
AD	0163	270,00	10600	MERGEY
AD	0174	285,00	10600	MERGEY
AD	0301	290,00	10600	MERGEY
AD	0207	290,00	10600	MERGEY
AD	0220	295,00	10600	MERGEY
AD	0045	295,00	10600	MERGEY
AD	0244	321,00	10600	MERGEY
AD	0230	324,00	10600	MERGEY
AD	0217	326,00	10600	MERGEY
AD	0152	330,00	10600	MERGEY
AD	0233	334,00	10600	MERGEY
AD	0321	344,00	10600	MERGEY
AD	0173	348,00	10600	MERGEY
AD	0140	361,00	10600	MERGEY
AD	0089	364,00	10600	MERGEY
AD	0283	368,00	10600	MERGEY
AD	0203	370,00	10600	MERGEY
AD	0215	376,00	10600	MERGEY
AD	0286	394,00	10600	MERGEY
AD	0070	396,00	10600	MERGEY
AD	0066	396,00	10600	MERGEY
AD	0256	400,00	10600	MERGEY
AD	0184	403,00	10600	MERGEY
AD	0171	406,00	10600	MERGEY
AD	0194	409,00	10600	MERGEY
AD	0187	433,00	10600	MERGEY
AD	0047	437,00	10600	MERGEY
AD	0366	438,00	10600	MERGEY
AD	0032	439,00	10600	MERGEY
AD	0049	442,00	10600	MERGEY
AD	0097	446,00	10600	MERGEY
AD	0154	468,00	10600	MERGEY
AD	0200	473,00	10600	MERGEY
AD	0046	495,00	10600	MERGEY
AD	0071	498,00	10600	MERGEY
AD	0181	507,00	10600	MERGEY
AD	0306	509,00	10600	MERGEY
AD	0273	509,00	10600	MERGEY
AD	0238	515,00	10600	MERGEY
AD	0327	519,00	10600	MERGEY
AD	0185	519,00	10600	MERGEY
AD	0269	522,00	10600	MERGEY
AD	0268	522,00	10600	MERGEY
AD	0307	524,00	10600	MERGEY
AD	0197	535,00	10600	MERGEY
AD	0195	548,00	10600	MERGEY
AD	0056	548,00	10600	MERGEY
AD	0272	550,00	10600	MERGEY
AD	0166	550,00	10600	MERGEY
AD	0275	551,00	10600	MERGEY
AD	0162	553,00	10600	MERGEY

AD	0175	565,00	10600	MERGEY
AD	0237	567,00	10600	MERGEY
AD	0180	571,00	10600	MERGEY
AD	0048	577,00	10600	MERGEY
AD	0252	578,00	10600	MERGEY
AD	0219	582,00	10600	MERGEY
AD	0261	584,00	10600	MERGEY
AD	0282	597,00	10600	MERGEY
AD	0279	599,00	10600	MERGEY
AD	0143	628,00	10600	MERGEY
AD	0287	631,00	10600	MERGEY
AD	0218	631,00	10600	MERGEY
AD	0074	634,00	10600	MERGEY
AD	0266	640,00	10600	MERGEY
AD	0245	654,00	10600	MERGEY
AD	0270	661,00	10600	MERGEY
AD	0170	661,00	10600	MERGEY
AD	0179	683,00	10600	MERGEY
AD	0271	691,00	10600	MERGEY
AD	0051	692,00	10600	MERGEY
AD	0192	694,00	10600	MERGEY
AD	0157	715,00	10600	MERGEY
AD	0265	731,00	10600	MERGEY
AD	0161	738,00	10600	MERGEY
AD	0297	751,00	10600	MERGEY
AD	0095	755,00	10600	MERGEY
AD	0303	768,00	10600	MERGEY
AD	0388	800,00	10600	MERGEY
AD	0383	800,00	10600	MERGEY
AD	0054	804,00	10600	MERGEY
AD	0368	805,00	10600	MERGEY
AD	0294	823,00	10600	MERGEY
AD	0293	832,00	10600	MERGEY
AD	0086	833,00	10600	MERGEY
AD	0375	858,00	10600	MERGEY
AD	0356	863,00	10600	MERGEY
AD	0358	864,00	10600	MERGEY
AD	0300	871,00	10600	MERGEY
AD	0033	873,00	10600	MERGEY
AD	0320	876,00	10600	MERGEY
AD	0090	889,00	10600	MERGEY
AD	0178	923,00	10600	MERGEY
AD	0198	929,00	10600	MERGEY
AD	0060	953,00	10600	MERGEY
AD	0263	963,00	10600	MERGEY
AD	0201	970,00	10600	MERGEY
AD	0332	991,00	10600	MERGEY
AD	0167	996,00	10600	MERGEY
AD	0381	1 000,00	10600	MERGEY
AD	0363	1 017,00	10600	MERGEY
AD	0064	1 025,00	10600	MERGEY
AD	0057	1 037,00	10600	MERGEY
AD	0050	1 038,00	10600	MERGEY

AD	0255	1 041,00	10600	MERGEY
AD	0065	1 053,00	10600	MERGEY
AD	0052	1 055,00	10600	MERGEY
AD	0344	1 064,00	10600	MERGEY
AD	0176	1 074,00	10600	MERGEY
AD	0059	1 079,00	10600	MERGEY
AD	0096	1 080,00	10600	MERGEY
AD	0153	1 087,00	10600	MERGEY
AD	0362	1 103,00	10600	MERGEY
AD	0037	1 108,00	10600	MERGEY
AD	0330	1 117,00	10600	MERGEY
AD	0076	1 128,00	10600	MERGEY
AD	0347	1 129,00	10600	MERGEY
AD	0290	1 156,00	10600	MERGEY
AD	0088	1 172,00	10600	MERGEY
AD	0072	1 179,00	10600	MERGEY
AD	0182	1 182,00	10600	MERGEY
AD	0177	1 182,00	10600	MERGEY
AD	0309	1 188,00	10600	MERGEY
AD	0333	1 197,00	10600	MERGEY
AD	0260	1 250,00	10600	MERGEY
AD	0079	1 288,00	10600	MERGEY
AD	0077	1 291,00	10600	MERGEY
AD	0232	1 294,00	10600	MERGEY
AD	0081	1 307,00	10600	MERGEY
AD	0302	1 310,00	10600	MERGEY
AD	0305	1 316,00	10600	MERGEY
AD	0304	1 336,00	10600	MERGEY
AD	0361	1 401,00	10600	MERGEY
AD	0382	1 412,00	10600	MERGEY
AD	0285	1 439,00	10600	MERGEY
AD	0348	1 448,00	10600	MERGEY
AD	0349	1 452,00	10600	MERGEY
AD	0296	1 488,00	10600	MERGEY
AD	0312	1 513,00	10600	MERGEY
AD	0281	1 631,00	10600	MERGEY
AD	0346	1 665,00	10600	MERGEY
AD	0298	1 682,00	10600	MERGEY
AD	0169	1 707,00	10600	MERGEY
AD	0165	1 719,00	10600	MERGEY
AD	0003	1 777,00	10600	MERGEY
AD	0239	1 803,00	10600	MERGEY
AD	0341	1 861,00	10600	MERGEY
AD	0340	1 861,00	10600	MERGEY
AD	0183	1 929,00	10600	MERGEY
AD	0053	2 045,00	10600	MERGEY
AD	0310	2 070,00	10600	MERGEY
AD	0331	2 086,00	10600	MERGEY
AD	0164	2 244,00	10600	MERGEY
AD	0369	2 292,00	10600	MERGEY
AD	0075	2 297,00	10600	MERGEY
AD	0084	2 303,00	10600	MERGEY
AD	0073	2 316,00	10600	MERGEY





AD	0199	2 373,00	10600	MERGEY
AD	0288	2 412,00	10600	MERGEY
AD	0367	2 447,00	10600	MERGEY
AD	0276	2 502,00	10600	MERGEY
AD	0085	2 550,00	10600	MERGEY
AD	0216	2 583,00	10600	MERGEY
AD	0186	2 626,00	10600	MERGEY
AD	0253	2 751,00	10600	MERGEY
AD	0343	2 794,00	10600	MERGEY
AD	0039	2 998,00	10600	MERGEY
AD	0094	3 077,00	10600	MERGEY
AD	0311	3 145,00	10600	MERGEY
AD	0172	3 252,00	10600	MERGEY
AD	0040	3 322,00	10600	MERGEY
AD	0055	3 750,00	10600	MERGEY
AD	0326	4 005,00	10600	MERGEY
AD	0389	4 364,00	10600	MERGEY
AD	0342	5 069,00	10600	MERGEY
AD	0062	5 315,00	10600	MERGEY
AD	0078	5 870,00	10600	MERGEY
AD	0291	10 584,00	10600	MERGEY

1 890 841,00 m²

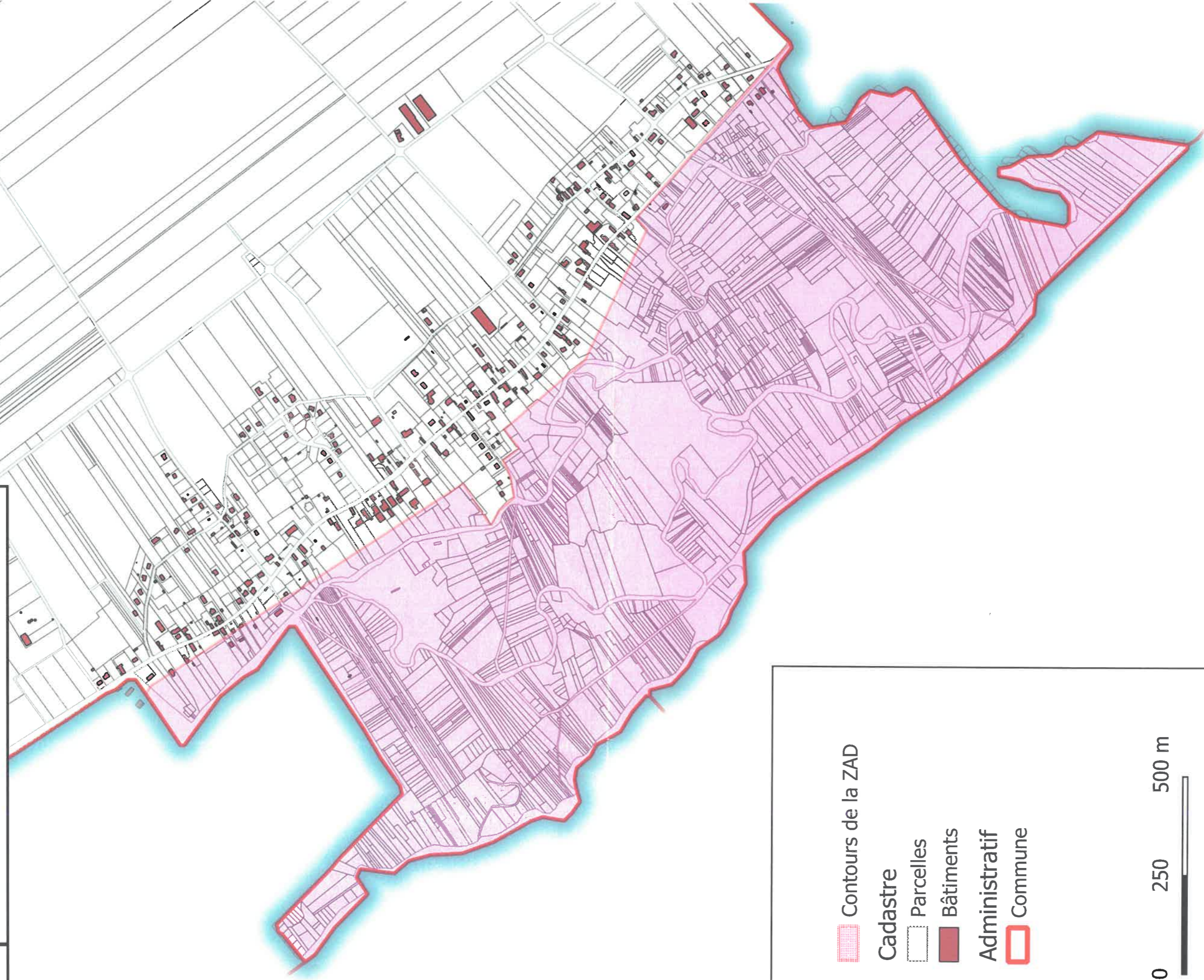
189,08 hectares

Zone d'aménagement différé Commune de MERGEY



-  Contours de la ZAD
- Cadastré**
-  Parcelles
-  Bâtiments
- Administratif**
-  Commune



Conception DDT10/SAME/BMVD
Protocole MEDDTL/MAAPRAT/IGN d'octobre 2011
Source : ©IGN-BD CARTO®
Date : 21/2/2024

Annexe n°1 à l'arrêté préfectoral n° DDT-SAN E - 2024 - 59 - 001

Direction départementale des territoires

DDT-SEB/PREMA-2024060-0001 - Arrêté du 29 février 2024 portant agrément de la société OBS Plomberie pour la réalisation des vidanges des installations d'assainissement non collectif.

ARRETE n° DDT- SEB/PREMA- 2024060-0001

PORTANT L'AGRÈMENT DE LA SOCIÉTÉ **OBS PLOMBERIE POUR LA RÉALISATION DES
VIDANGES DES INSTALLATIONS D'ASSAINISSEMENT NON COLLECTIF
N° d'agrément : 2017 N SAS 010 0023**

La préfète de l'Aube
Chevalier de la Légion d'Honneur

- VU le code de l'environnement, notamment ses articles R. 211- 25 à R. 211- 45 et R. 214- 5 ;
- VU le code général des collectivités territoriales, notamment son article L. 2224- 8 ;
- VU le code de la santé publique, notamment son article L. 1331- 1- 1 ;
- VU l'arrêté du 8 janvier 1998 fixant les prescriptions techniques applicables aux épandages de boues sur les sols agricoles ;
- VU l'arrêté du 7 septembre 2009 définissant les modalités d'agrément des personnes réalisant les vidanges et prenant en charge le transport et l'élimination des matières extraites des installations d'assainissement non collectif ;
- VU le décret du 30 mars 2022 nommant Madame Cécile DINDAR, préfète de l'Aube ;
- VU l'arrêté préfectoral n° PCICP2022117- 0022 du 27 avril 2022 portant délégation de signature à Monsieur Jean- François HOU, directeur départemental des territoires de l'Aube, à l'effet de signer, au nom de Madame la Préfète de l'Aube, des actes découlant de ses attributions et compétences, et notamment son article 2 ;
- Vu l'arrêté n°DDT-DIR-2023-356-001 du 22 décembre 2023 portant subdélégation de signature en matière générale aux agents placés sous l'autorité de Monsieur Jean- François HOU, directeur départemental des territoires de l'Aube ;
- VU les modalités de gestion des matières de vidange proposées dans le cadre du schéma départemental d'élimination des matières de vidange ;
- VU l'arrêté d'agrément initial portant le numéro DDT-SEB/BPEMA-2018150-0002 du 30 mai 2018 concernant la réalisation des vidanges des installations d'assainissement non collectif de la société **OBS PLOMBERIE** ;
- VU la demande de modification reçue le 10 février 2024 présentée par la société **OBS PLOMBERIE**, complétée le 23 février 2024 ;
- CONSIDERANT que l'ensemble des pièces mentionnées à l'annexe I de l'arrêté du 7 septembre 2009 susvisé a été délivré par le demandeur ;

CONSIDERANT que la demande d'agrément indique la quantité maximale annuelle de matières pour laquelle l'agrément est demandé et justifie, pour cette même quantité, d'un accès spécifique à une ou plusieurs filières d'élimination des matières de vidange ;

CONSIDERANT que le bordereau de suivi des matières de vidange proposé par le demandeur est conforme aux prescriptions de l'annexe II de l'arrêté du 7 septembre 2009 susvisé ;

Sur proposition du Directeur départemental des territoires.

ARRETE :

Article 1 : Bénéficiaire de l'agrément

OBS PLOMBERIE

Numéro SIRET : **490 873 908 00019** Représentée par **Monsieur Eric DYBIEC**

Domicilié à l'adresse suivante **ZONE ARTISANALE COULMET
10450 BREVIANDES**

Article 2 : Objet de l'agrément de la société :

L'agrément de la société OBS PLOMBERIE représentée par Monsieur Eric DYBIEC est agréée pour réaliser les vidanges des installations d'assainissement non collectif et prendre en charge le transport et l'élimination des matières extraites dans les départements de l'AUBE (10).

La quantité maximale de matières de vidange visée par le présent agrément est de **100 m³ par an** qui pourront être dépotés dans la Station de Traitement des Eaux Usées de **TROYES CHAMPAGNE METROPOLE (10)** conformément à la convention signée le **31 janvier 2022** pour **50 m³/jour au maximum** ;

Article 3 : Suivi de l'activité

Le bénéficiaire de l'agrément doit respecter les prescriptions générales définies dans l'arrêté du 7 septembre 2009 susvisé.

Le bénéficiaire de l'agrément établit pour chaque vidange un bordereau de suivi des matières de vidange en trois volets comportant a minima les informations prévues à l'annexe II de l'arrêté du 7 septembre 2009 susvisé.

Ces trois volets sont conservés respectivement par le propriétaire de l'installation vidangée, le bénéficiaire de l'agrément et le responsable de la filière d'élimination. Le volet conservé par le propriétaire de l'installation vidangée est signé par lui-même et le bénéficiaire de l'agrément. Ceux conservés par le bénéficiaire de l'agrément et le responsable de la filière d'élimination sont signés par les trois parties.

Le bénéficiaire de l'agrément adresse au service en charge de la police de l'eau, chaque année avant le 1^{er} avril, un bilan d'activité de vidange de l'année antérieure. Ce bilan comporte a minima :

- les informations concernant le nombre d'installations vidangées par commune et les quantités totales de matières correspondantes ;
- les quantités de matière dirigées vers les différentes filières d'élimination ;
- un état des moyens de vidange dont dispose le bénéficiaire de l'agrément et les évolutions envisagées.

Ce document comprend en annexe une attestation signée par le responsable de chaque filière d'élimination indiquant notamment la quantité maximum de matières de vidange livrable annuellement par le bénéficiaire de l'agrément.

Le bénéficiaire de l'agrément tient à jour un registre, classé par date, comportant les bordereaux de suivi des matières de vidange ainsi que les bilans annuels d'activité. Ce document est tenu en permanence à la disposition du préfet et de ses services. La durée de conservation des bordereaux de suivi et des bilans annuels est de dix années.

Article 4 : Contrôle par l'administration

Le préfet et ses services peuvent procéder à la réalisation des contrôles nécessaires à la vérification de l'exactitude des déclarations effectuées par le bénéficiaire de l'agrément et du respect de ses obligations au titre de l'arrêté du 7 septembre 2009 susvisé et du présent arrêté. Ces opérations de contrôle peuvent être inopinées.

Article 5 : Modification des conditions de l'agrément

En cas de modification ou de projet de modification de la quantité maximale annuelle de matières de vidange agréée et/ou de la (des) filière(s) d'élimination, le bénéficiaire de l'agrément sollicite auprès du préfet une modification des conditions de son agrément.

Article 6 : Droits des tiers

Les droits des tiers sont et demeurent expressément réservés.

Article 7 : Autres réglementations

Le présent arrêté ne dispense en aucun cas le bénéficiaire de l'agrément de faire les déclarations ou d'obtenir les autorisations requises par d'autres réglementations.

Article 8 : Durée de l'agrément

La durée de validité de l'agrément est fixée à dix ans à compter de la date de signature du présent arrêté.

A l'expiration de cette période, l'agrément peut être renouvelé pour une même durée maximale de dix ans, sur demande expresse du bénéficiaire. La demande de renouvellement de l'agrément est transmise au service en charge de la police de l'eau au moins six mois avant la date de fin de validité de l'agrément initial. Cette demande est accompagnée d'un dossier comportant l'ensemble des pièces mentionnées à l'annexe I de l'arrêté du 7 septembre 2009 susvisé actualisées.

Lorsque les modalités ci-dessus sont respectées, la validité de l'agrément initial est prolongée jusqu'à notification de la décision préfectorale de renouvellement.

Le préfet peut toutefois décider de retirer cette prolongation temporaire d'agrément dans les cas prévus conformément à l'article 9 du présent arrêté ou en cas de manquement du demandeur à ses obligations dans le cadre de l'instruction de son dossier de demande de renouvellement d'agrément.

Article 9 : Abrogation

L'arrêté d'agrément initial portant le numéro DDT-SEB/BPEMA-2018150-0002 du 30 mai 2018 est abrogé.

Article 10 : Suspension ou suppression de l'agrément

L'agrément peut être retiré ou modifié à l'initiative du préfet dans les cas suivants :

- en cas de faute professionnelle grave ou de manquement à la moralité professionnelle ;
- lorsque la capacité des filières d'élimination des matières de vidange ne permet pas de recevoir la quantité maximale pour laquelle le bénéficiaire a été agréé ;
- en cas de manquement du bénéficiaire aux obligations de l'arrêté du 7 septembre 2009 susvisé, en particulier, en cas d'élimination de matières de vidange hors des filières prévues par l'agrément ;
- en cas de non- respect des éléments déclarés dans la demande d'agrément.

En cas de retrait ou de suspension de l'agrément, le bénéficiaire ne peut plus assurer les activités mentionnées à l'article 2 du présent arrêté et est tenu de prendre toute disposition nécessaire pour veiller à ce que les matières de vidange dont il a pris la charge ne provoquent aucune nuisance et de les éliminer conformément à la réglementation.

Le bénéficiaire dont l'agrément a été retiré ne peut prétendre à un nouvel agrément dans les six mois suivant la notification de la décision de retrait.

Article 11 : Publication et information des tiers

Le présent arrêté est publié au recueil des actes administratifs des services de l'Etat du département de l'AUBE.

Une copie de cet arrêté est transmise à la mairie de la commune de **BREVIANDES (10)**, pour affichage pendant une durée minimale d'un mois.

Une liste des entreprises agréées est publiée sur le site Internet de la préfecture.

Article 12 : Exécution

Monsieur le secrétaire général de la préfecture de l'AUBE, le Directeur départemental des territoires, le maire de la commune de **BREVIANDES (10)** sont chargés, chacun en ce qui le concerne, de l'exécution du présent arrêté.

A Troyes, le 29 février 2024

Pour le Préfet et par délégation,
Le Directeur Départemental des Territoires et par délégation,
Par subdélégation, le chef du service Eau et Biodiversité

LUC FLEUREAU

Voies et délais de recours

La présente déclaration est susceptible de recours devant le tribunal administratif territorialement compétent (Tribunal Administratif de CHALONS-EN-CHAMPAGNE, 25 rue du Lycée 51036 CHALONS-EN-CHAMPAGNE) à compter de sa publication au recueil des actes administratifs par le pétitionnaire dans un délai de deux mois suivant sa notification et par les tiers dans un délai de un an suivant sa notification.

Ce recours peut être saisi via l'application Télérecours citoyens accessible par le site www.telerecours.fr.

Dans le même délai de deux mois, le pétitionnaire peut présenter un recours gracieux. Le silence gardé par l'administration pendant plus de deux mois sur la demande de recours gracieux emporte décision implicite de rejet de cette demande conformément à l'article R.421-2 du code de justice administrative.

Préfecture de l'Aube

BEMP2024061-0001 - Arrêté du 1er mars 2024 portant convocation des électeurs les dimanches 14 et 21 avril 2024 pour les élections municipales partielles complémentaires de Pouy-sur-Vannes.



Troyes, le 1^{er} mars 2024

**Arrêté n°BEMP2024061 - 0001
portant convocation des électeurs les dimanches 14 et 21 avril 2024
pour les élections municipales partielles complémentaires de POUY-SUR-VANNES**

La Sous-préfète de l'arrondissement de Nogent-sur-Seine

Vu le code électoral ;

Vu le code général des collectivités territoriales ;

Vu le décret n°2020-1706 du 24 décembre 2020 authentifiant les chiffres des populations de métropole, des départements d'Outre-Mer et de la Guadeloupe, de la Guyane, de la Martinique et de la Réunion, de Saint-Barthélemy, de Saint-Martin et de Saint-Pierre-et-Miquelon ;

Vu le décret du 14 avril 2023 nommant Madame Aurélie CONTRECIVILE sous-préfète de l'arrondissement de Nogent-sur-Seine ;

Vu l'arrêté préfectoral n° BEMP2023292-0001 du 19 octobre 2023 relatif à la détermination des bureaux de votes ;

Vu le décès de Monsieur Jean-Pierre LEGRAND, conseiller municipal de la commune de Pouy-sur-Vannes, survenu le 1^{er} novembre 2020 ;

Vu la démission de Madame Marie-Claire MARIN SOUSA, conseillère municipale de la commune de Pouy-sur-Vannes, le 3 mai 2023 ;

Vu la démission de Monsieur Jean-Luc LOR, adjoint au maire et conseiller municipal de la commune de Pouy-sur-Vannes, le 4 janvier 2024 ;

Vu la démission de Madame Claude RIET, conseillère municipale de la commune de Pouy-sur-Vannes, le 12 février 2024 ;

Considérant la vacance de quatre postes de conseillers municipaux ;

Considérant que le conseil municipal de la commune de Pouy-sur-Vannes a perdu le tiers de ses membres ;

Considérant qu'il y a lieu, en application de l'article L. 258 du code électoral de compléter dans un délai de trois mois l'effectif du conseil municipal de la commune de Pouy-sur-Vannes en organisant une élection municipale partielle complémentaire ;

Sur proposition de Madame la sous-préfète de l'arrondissement de Nogent-sur-Seine,

ARRÊTE

ARTICLE 1^{er} : les électeurs de la commune de Pouy-sur-Vannes sont convoqués en vue de l'élection de **quatre conseillers municipaux, le dimanche 14 avril 2024 pour le premier tour et, en cas de second tour, le dimanche 21 avril 2024.**

ARTICLE 2 : les déclarations de candidature sont obligatoires et devront être déposées en préfecture de l'Aube – bureau des élections et des missions de proximité.

Ce dépôt devra être effectué par le candidat ou le mandataire qu'il désignera à cet effet.

Le déclarant (candidat ou mandataire) devra produire une pièce d'identité en cours de validité ou périmée, ainsi que les documents dont la liste est disponible en mairie ou en préfecture.

Aucun autre mode de déclaration de candidature ne sera admis.

ARTICLE 3 : Le dépôt des candidatures devra être effectué auprès du bureau des élections et des missions de proximité situé 2 rue Pierre Labonde à TROYES.

Pour le 1^{er} tour de scrutin

- du **lundi 25 mars 2024** au mercredi 27 mars 2024 de 8H30 à 11H30 et de 14H00 à 17H00 ;
- le **jeudi 28 mars 2024** de 8H30 à 11H30 et de 14H00 à 18H00

Pour le 2^{ème} tour de scrutin (et dans le seul cas où le nombre des candidats au 1^{er} tour était inférieur au nombre des sièges à pourvoir)

- le **lundi 15 avril 2024** de 8H30 à 11H30 et de 14H00 à 17H00 ;
- le **mardi 16 avril 2024** de 8H30 à 11H30 et de 14H00 à 18H00.

Les candidats sont invités à prendre rendez-vous préalablement avec le bureau des élections et des missions de proximité (03 25 42 37 11).

ARTICLE 4 : Le bureau de vote siègera conformément aux dispositions de l'arrêté préfectoral n°BEMP2023292-0001 du 19 octobre 2023 relatif à la détermination des bureaux de votes. Le scrutin sera ouvert à **8 heures et clos à 18 heures**. Il sera procédé au dépouillement immédiatement après la clôture du scrutin.

ARTICLE 5 : Prendront part au vote:

1°) les électeurs de nationalité française inscrits sur la liste électorale, conformément aux articles L. 25, L. 30 à L. 40 et R. 18 du code électoral.

2°) les électeurs ressortissants d'un pays membre de l'Union européenne, autre que la France, inscrits sur la liste électorale complémentaire en vue des élections municipales, conformément aux articles L. 25, L. 30 à L. 40 et R. 18 du code électoral.

ARTICLE 6 : L'élection se déroulera au scrutin majoritaire. Nul ne peut être élu au premier tour de scrutin s'il n'a pas réuni la majorité absolue des suffrages exprimés, et un nombre de suffrages égal au quart de celui des électeurs inscrits. Au second tour de scrutin, l'élection a lieu à la majorité relative quel que soit le nombre de votants. En cas d'égalité de suffrages, l'élection est acquise au plus âgé.

ARTICLE 7 : Dès la clôture du scrutin, il sera procédé au dénombrement des émargements. Ensuite, le dépouillement se déroulera conformément aux dispositions des articles L. 65 et L. 66 du code électoral.

ARTICLE 8 : Un procès-verbal constatant les opérations électorales sera, pour chaque tour de scrutin, dressé en double exemplaire. L'un d'entre eux sera apposé au secrétariat de la mairie, l'autre sera transmis à la préfecture de l'Aube – bureau des élections et des missions de proximité le lendemain du scrutin.

ARTICLE 9 : Conformément aux dispositions des articles L. 248 et R. 119 du code électoral, toute personne ayant la qualité d'électeur et toute personne éligible a le droit d'arguer de nullité les opérations électorales de la commune.

Les réclamations doivent être consignées au procès-verbal, ou être déposées, sous peine de nullité, dans les cinq jours qui suivent le jour de l'élection à la préfecture. Elles seront immédiatement transmises au greffe du tribunal administratif de Châlons-en-Champagne. Elles peuvent également être déposées directement à ce même greffe.

ARTICLE 10 : Le présent arrêté peut faire l'objet d'un recours devant le tribunal administratif de Châlons-en-Champagne sis 25, rue du lycée (51036 CHÂLONS EN CHAMPAGNE CEDEX) dans un délai de deux mois à compter de sa publication au recueil des actes administratifs de la préfecture de l'Aube ou à compter de la réception de sa notification. Le recours peut être adressé par courrier ou par voie dématérialisée en utilisant l'application télécours (www.telerecours.fr).

ARTICLE 11 : La sous-préfète de l'arrondissement de Nogent-sur-Seine et le maire de Pouy-sur-Vannes sont chargés de l'exécution du présent arrêté qui sera publié au recueil des actes administratifs du département et affiché dans la commune au moins six semaines avant le scrutin.

La sous-préfète
de l'arrondissement de Nogent-sur-Seine,



Aurélie CONTRECIVILE

